



- “Por que la información es un derecho para que el ciudadano tome parte activa en las tareas públicas por que la información significa participación”

**GOBIERNO AUTÓNOMO**  
**DESCENTRALIZADO PARROQUIAL**  
**RURAL DE CUIJIES**



**RENDICIÓN DE CUENTAS AÑO**  
**2016**

# PRESUPUESTO PARROQUIAS RIOBAMBA

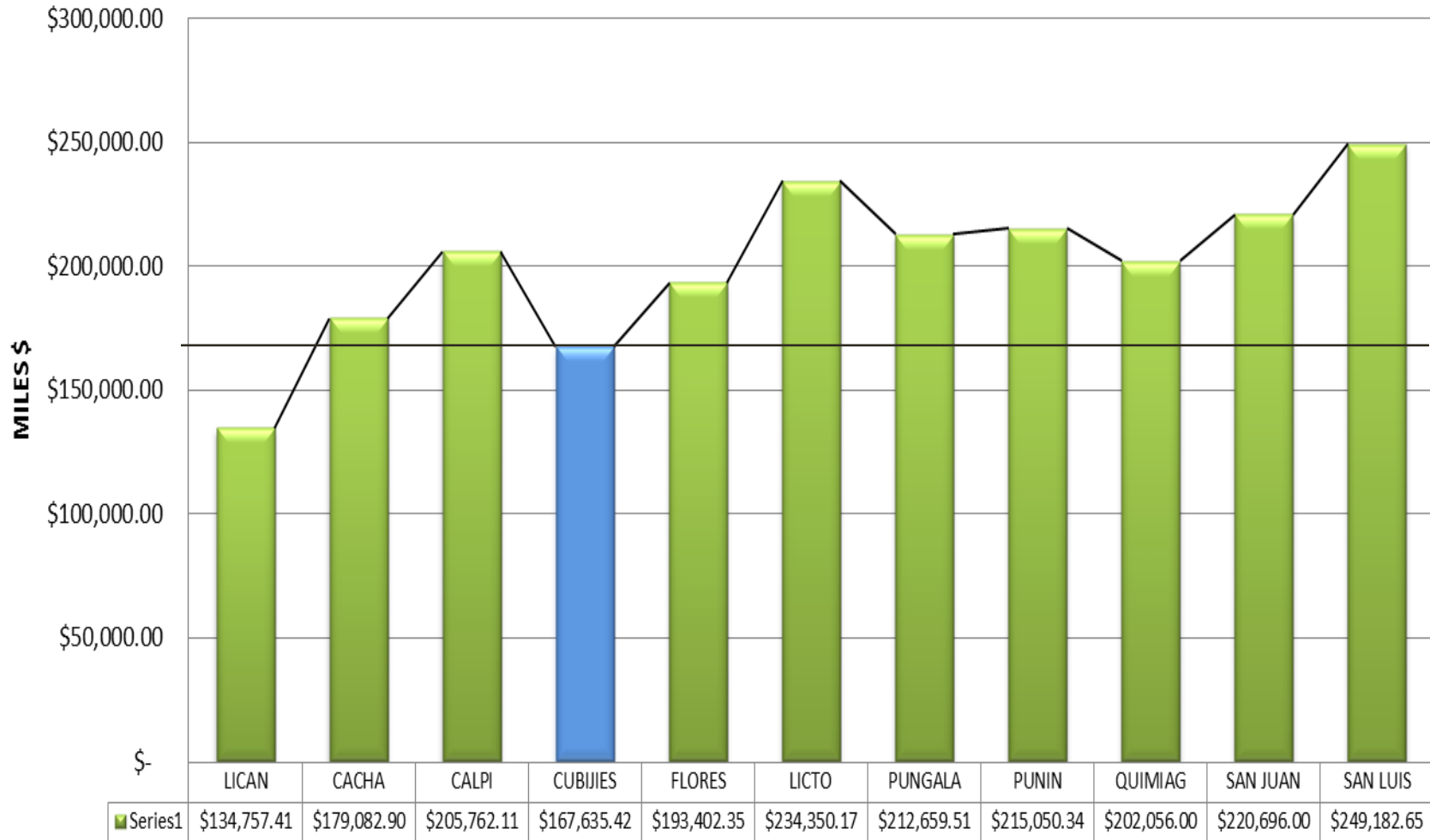

**PRESUPUESTO AL 10 DE OCTUBRE DEL AÑO 2016 ACUERDO MINISTERIAL 0186 DEL PRESUPUESTO TOTAL DE LAS PARROQUIAS DEL CANTÓN RIOBAMBA \$2,214,634.83 MILLONES USD; A CUBIJES LE CORRESPONDE EL 7.57% ESTANDO PENÚLTIMO EN ASIGNACIÓN ANTES DE LICÁN.**

# PRESUPUESTO

AÑOS FISCALES		2016 REFORMA (17 MARZO ACUERDO 0053)	2016 REFORMA (03 JUNIO ACUERDO 0101)	2016 REFORMA 10 OCTUBRE ACUERDO 0186)
SBU CALCULO CORRIENTE		<b>SBU 366</b>		
PRESUPUESTOS ANUALES		\$ <b>181,273.02</b>	\$ <b>173,037.88</b>	\$ <b>167,635.42</b>
GASTO CORRIENTE	(Máximo 170 SBU)	\$ 62,220.00	\$ 62,220.00	\$ 62,220.00
GASTO INVERSIÓN		\$ 119,053.02	\$ 110,817.85	\$ 105,415.42
10% VULNERABLES		\$ 11,905.30	\$ 11,081.79	\$ 10,541.54
SALDO PARA INVERSIÓN		\$ 107,147.72	\$ 99,736.07	\$ 94,873.88

# PRESUPUESTO GASTO CORRIENTE

PARTIDA PRESUPUESTARIA	VALOR PRESUPUESTADO	VALOR EJECUTADO	SALDO
REMUNERACIONES	36,828.00	36,828.00	
DECIMO TERCER SUELDO	3,069.00	3,069.00	
DECIMO CUARTO SUELDO	2,196.00	2,196.00	
SERVICIOS PERSONALES POR CONTRATO (Remplazo Secretaria 2 meses)	1,229.76	819.84	409.92
APORTE PATRONAL	4,294.10	4,294.10	
FONDO DE RESERVA	3,069.00	3,069.00	
ENERGIA ELECTRICA	200.00	133.71	66.29
TELECOMUNICACIONES	1,281.45	1,236.39	45.06
EDICION, IMPRESIÓN, REPRODUCCION	50.00	18.00	32.00
VIATICOS Y SUBSISTENCIAS	355.97	105.00	250.97
SERVICIOS DE CAPACITACION	724.13	-	724.13
DESARROLLO ACTUALIZACION DE SISTEMAS INFORMATICOS (Actualizacion Sistema Contable y Página Web)	500.00	466.10	33.90
MANTENIMIENTO Y REPARACION DE EQUIPOS INFORMATICOS	400.00	91.30	308.70
MATERIALES DE OFICINA	300.00	88.06	211.94
MATERIALES DE ASEO	100.00	88.06	11.94
HERRAMIENTAS Y EQUIPOS	450.63	450.63	
SEGUROS (Poliza de caución de funcionarios)	400.00	126.60	273.40
COMISIONES BANCARIAS	150.00	62.26	87.74
AL GOBIERNO CENTRAL (Aporte del 5 x 1000 del Presupuesto)	1,204.95	1,204.95	
A GOBIERNOS AUTONOMOS DESCENTRALIZADOS (Aporte del 3% del presupuesto: 2% al CONAGOPARE PROVINCIAL y 1% al CONAGOPARE NACIONAL)	5,417.01	5,417.01	-
<b>TOTAL</b>	<b>62,220.00</b>	<b>59,764.01</b>	<b>2455.99</b>

PORCENTUAL  
MENTE SE A  
GASTADO EL  
**96.05%** DEL  
PRESUPUESTO  
EN GASTO  
CORRIENTE

# PRESUPUESTO DE INVERSIÓN CABECERA PARROQUIAL

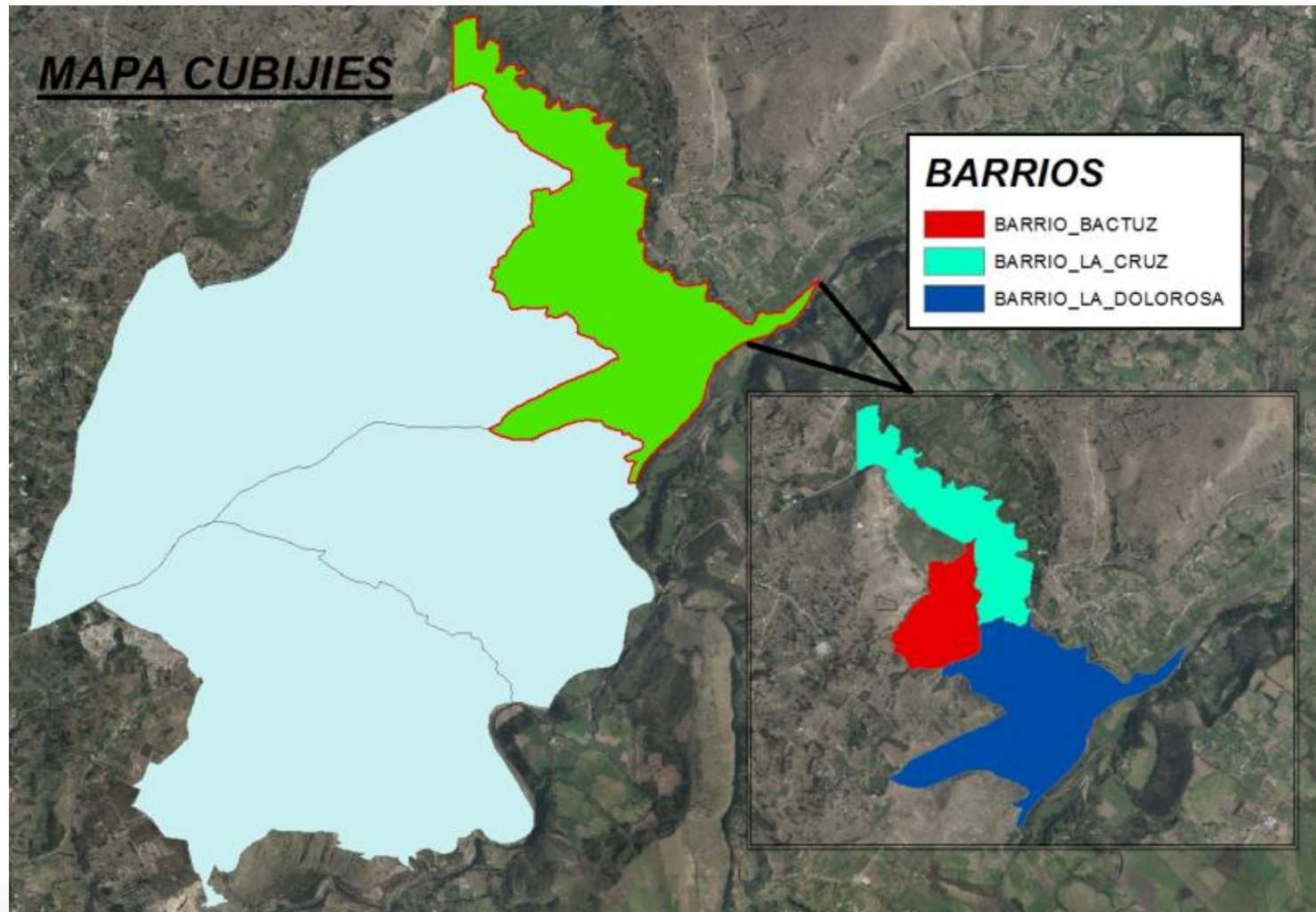

# PRESUPUESTO DE INVERSIÓN

- **1. MANTENIMIENTO DE LA PISCINA**



# PRESUPUESTO DE INVERSIÓN



- CONSECIÓN  
AGUA  
(SENAGUA)  
LUZ  
ELÉCTRICA  
(EERSA)

- 2. COMPLEMENTACIÓN SERVICIOS BÁSICOS DE LA CABECERA PARROQUIAL.

## BARRIO LA DOLOROSA ALCANTARILLADO

ANTES

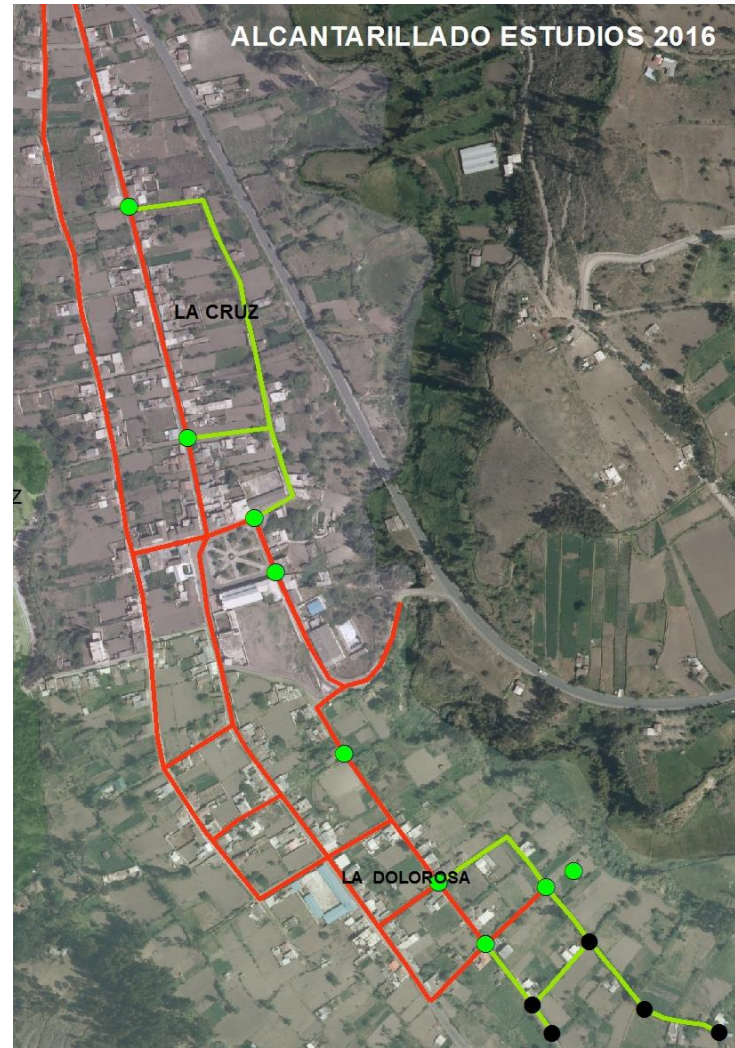
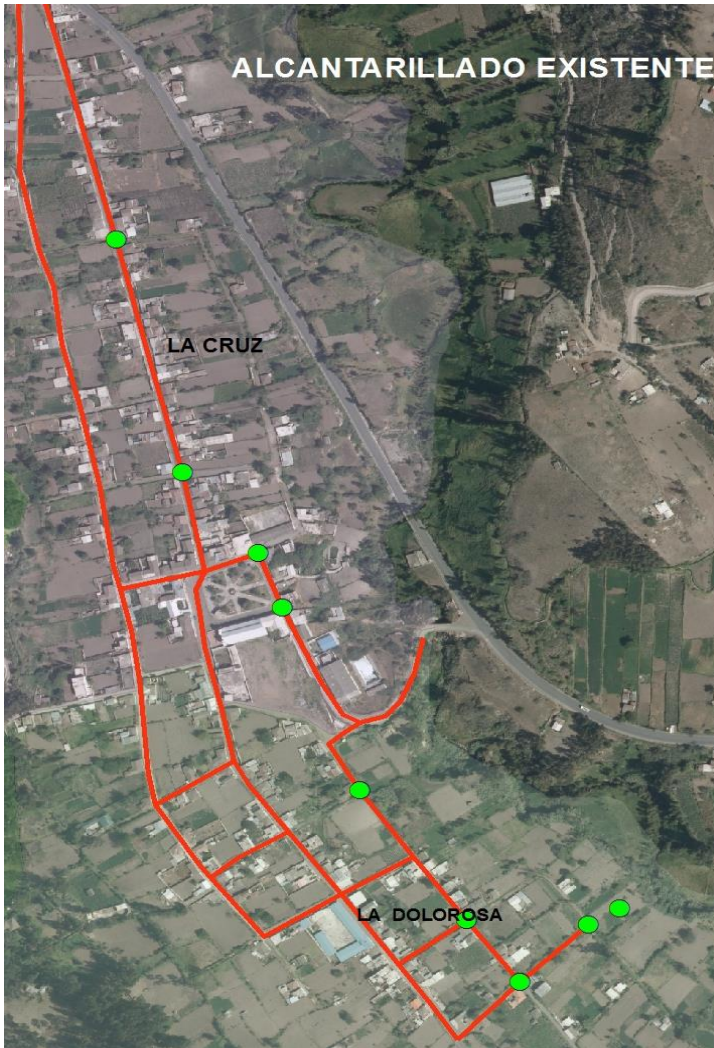

PROPUESTA





**TRABAJO COMUNITARIO CON LOS MORADORES PARA EXCAVACIONES**

**DESCARGA TUBERÍA PARA  
ALCANTARILLADO DE LA DOLOROSA**





ELTROS LINEALES  
INTERVENISOS  
**328 METROS**

- **APORTE GAD PARROQUIAL**
  - **\$5.685,37**
- **CONTRAPARTE MORADORES**  
**\$1.500,00**
- **EJECTADO Y POR PAGAR**  
**BARRIO LA DOLOROSA**  
**\$7.185,37**



# COSTO PROYECTO ALCANTARILLADOS BARRIO LA CRUZ Y LA DOLOROSA

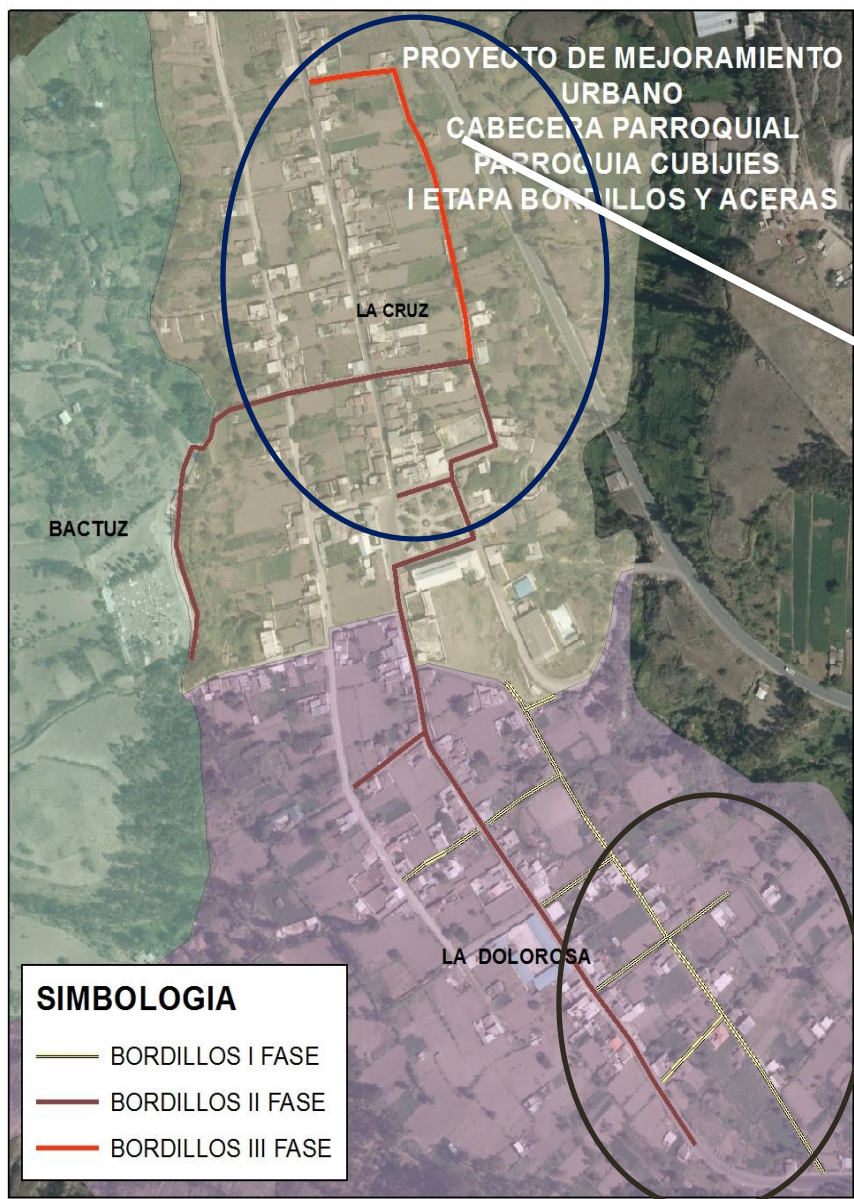

## SOCIALIZACIÓN



**PROYECTO ALCANTARILLADO  
BARRIO LA CRUZ \$ 35.265.38**

**PROYECTO ALCANTARILLADO  
BARRIO LA DOLOROSA \$  
29.780.64**

# MEJORAMIENTO DE LA INFRAESTRUCTURA VIAL DELAS CALLES DE LA CABECERA PARROQUIAL

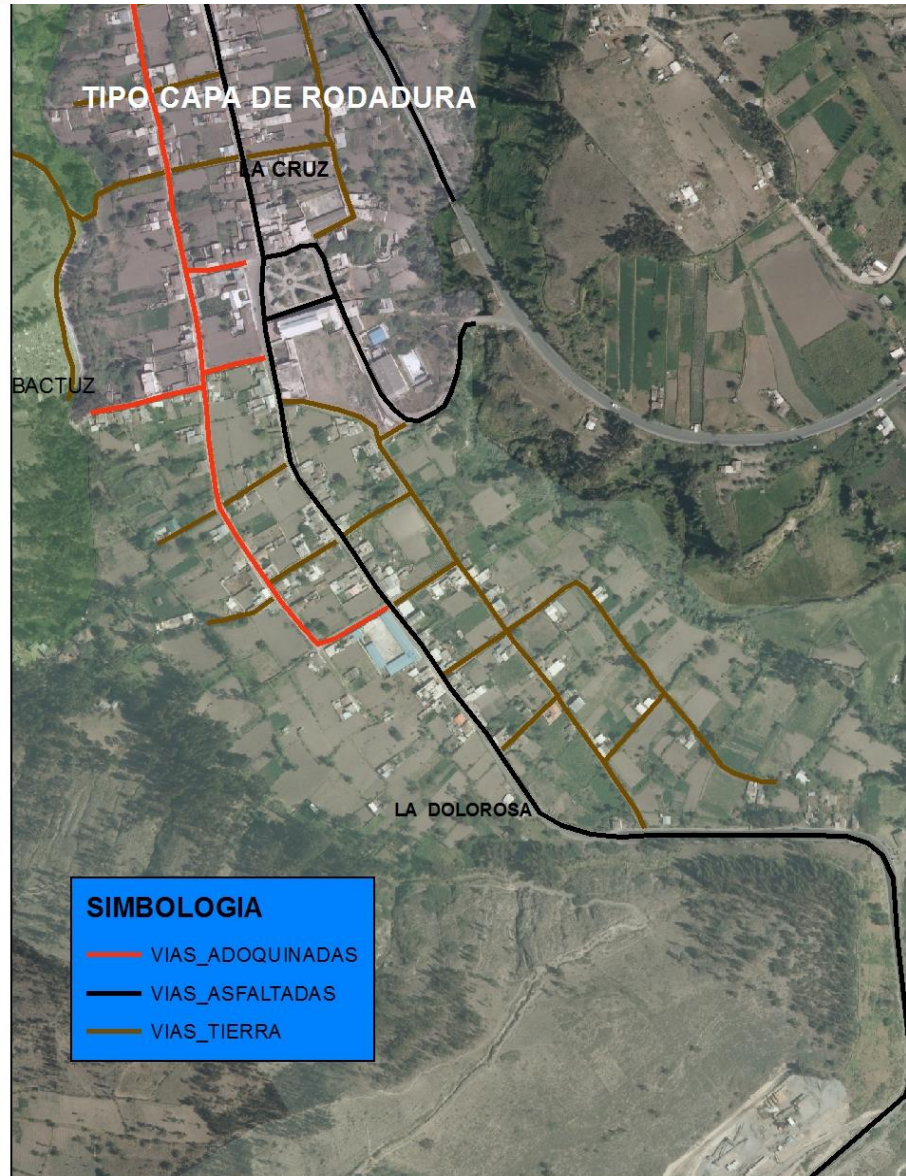

EL GAD DE CUBIJES EN SU PDOT TIENE IDENTIFICADO EN CADA UNO DE SUS ASENTAMIENTOS HUMANOS LAS VIAS EXISTENTES; EN LA CABECERA PARROQUIAL SE TIENE LEVANTADO CARTOGRAFICAMENTE POR LA UNIDAD DE PLANIFICACIÓN LOS TIPOS DE CAPA DE RODADURA DONDE ENCONTRAMOS VIAS CON LAS SIGUIENTES CARACTERISTICAS:  
**CAPA DE RODADURA ASFALTO, ADOQUINADO Y TIERRA.**

Se ha mantenido diálogos con la ciudadanía y representantes de las diferentes organizaciones y barrios de la parroquia para socialización de proyectos y atención de sus pedidos

## **SOCIALIZACION DE PROYECTO DE ADOQUINADO Y BORDILLOS EN EL BARRIO LA DOLOROSA**



## **SOCIALIZACION BARRIO LA CRUZ MEJORAMIENTO DE LA CALLE B2 PARA PROYECTO DE ALCANTARILLADO**



# INSPECCIÓN VIAS PARA LA CONSTRUCCIÓN DE BORDILLOS

BORDILLOS Y ACERAS  
EXISTENTES

ÁREA DE  
INTERVENCIÓN



# *ANTES DE LOS TRABAJOS*



- LAS CALLES INTERVENIDAS SON:
- CALICUCHIMA
- PRINCESA TOA
- PEDRO VICENTE MALDONADO
- A1
- Y GARCIA MORENO



# LIMPIEZA VIAS PARA BORDILLOS MAQUINARIA GAD CUBIJES

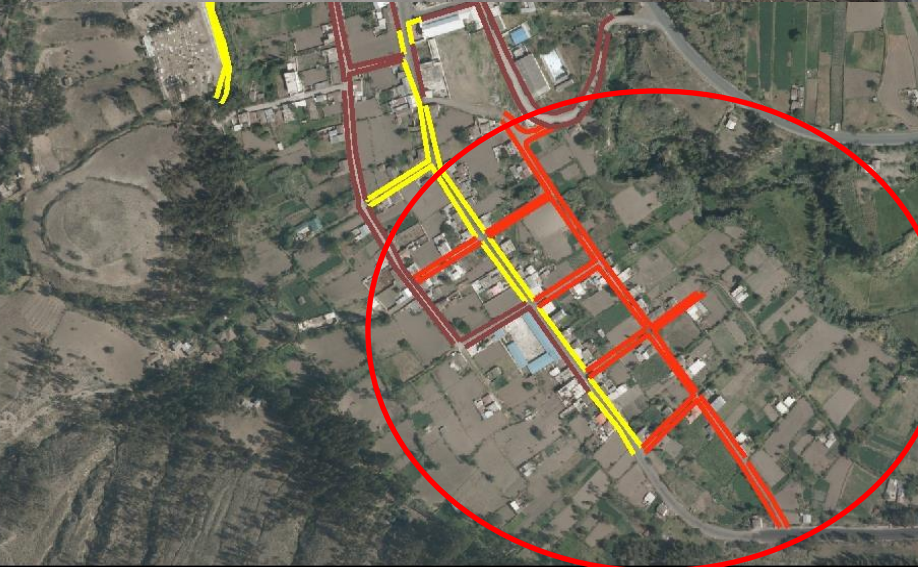

DSCN5799.JPG  
Tipo: Archivo JPG  
Tamaño: 3.39 MB  
Dimensión: 4608 x 3456

# **RESULTADOS ESPERADOS**



# *TOPOGRAFIA EJES VIALES*

**LEVANTAMIENTO  
TOPOGRÁFICO PARA  
ESTABLECER LOS EJES VIALES  
PARA EL PROYECTO DE  
BORDILLOS.**



**BARRIO LA CRUZ CALLE A2 Y  
TENIENTE HUGO ORTIZ**



# ***TRABAJOS CALLE A2 ANTES***



# *TRABAJOS CALLE A2*



**TRABAJOS DE ÉNSANCHAMIENTO  
DE VÍA**



# *INSPECCIÓN VÍA A2*



**LA VIA SE ENSANCHO Y  
SE PUSO ESTACAS Y LAS  
PERSONAS  
COMENZARON A  
INSTALAR CERCOS EN  
LOS PREDIOS**



# APERTURA ENTRADA DE LOS CHÁVEZ

- INSPECCIÓN TRABAJOS VÍAS CON LOS MORADORES



ENSANCHAMIENTO VÍA





# SECTORES ATENDIDOS PROYECTO BORDILLOS Y LIMPIEZA EN VIAS DE LA CABECERA PARROQUIAL



- EL GOBIERNO PARROQUIAL REALIZO LOS TRABAJOS DE ENSANCHAMIENTO DE VIAS Y LIMPIEZA DE VIAS PARA PROYECTO DE BORDILLOS CONTRATANDO VOLQUETA PARA DESALOJO POR \$ 2.076,00 Y RETROEXCAVADORA \$3.021,00; CON UNA INVERSIÓN DE **\$5.097,00**

# MANTENIMIENTO DE LA CASA PARROQUIAL





# *TRABAJOS REALIZADOS*







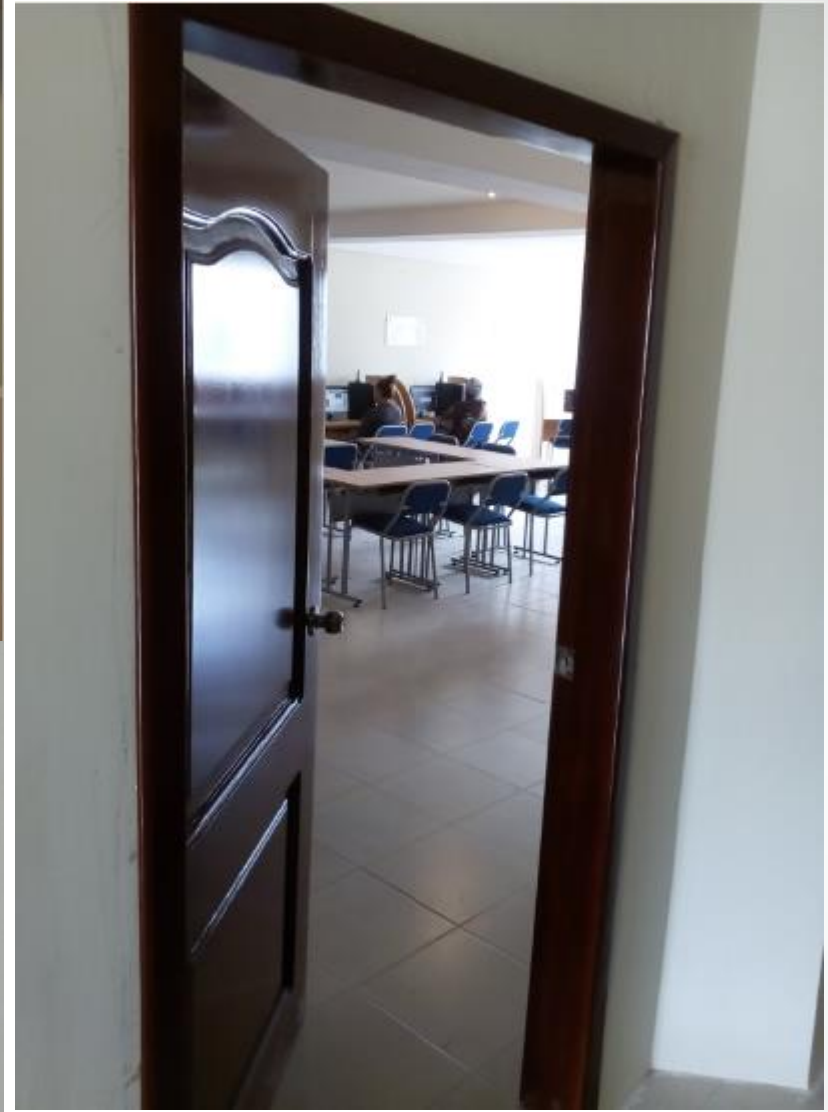

**PRESUPUESTO INVERTIDO**  
**\$ 6.794,40**

# TRABAJOS DE METAL MECÁNICA.



**SE ADQUIRIÓ LAS REDES Y SE ELABORÓ LOS ARCOS PARA EL ÁREA DEPORTIVA DE LA CABECERA PARROQUIAL**

**SE REPARÓ LOS JUEGOS INFANTILES Y SE SOLDÓ LOS QUE ESTABAN EN MAL ESTADO**





**SE COLOCO UNA REJILLA EN LA VÍA  
EDMUNCO  
CHIRIBOGA EN LA SUBIDA AL  
CEMENTERIO**

**TRABAJO TUBERÍA Y CAJA DE REVISIÓN**



**COSTO TOTAL ES DE \$ 1.400,00**

## **PATRONATO PROVINCIAL DE CHIMBORAZO**

**PROYECTO: FORTALECIMIENTO SOCIOECONOMICO DE LAS FAMILIAS DE NIÑOS, NIÑAS Y ADOLESCENTES EN SITUACION DE RIESGO PARA ERRADICAR EL TRABAJO INFANTIL EN LA PROVINCIA DE CHIMBORAZO**

El GAD Parroquial aportó con la contraparte de \$7,50 por beneficiario. Total de beneficiarios 530 niños y niñas de toda la parroquia

Se realizaron talleres de socialización del proyecto con cada sector beneficiado, talleres de capacitación.

En el mes de Febrero y Marzo se realizó la entrega de los kits a los beneficiarios.

Posteriormente se conformó el Comité de Gestión del Proyecto.

Conjuntamente con los técnicos del PATRONATO Provincial se realizaron visitas de seguimiento del proyecto para verificar el estado de las aves entregadas

**PROYECTO DE ERRADICACIÓN DEL TRABAJO INFANTIL III FASE  
CONVENIO DEL CONSEJO PROVINCIAL**

<b>Nº</b>	<b>ASENTAMIENTO HUMANO</b>	<b>BENEFICIARIO</b>	<b>MONTO INVERSIÓN</b>
1	CABECERA PARROQUIAL	105	787,50
2	EL SOCORRO	261	1957,50
3	SAN CLEMENTE	149	1.117,50
4	PORLON	15	112,50
<b>TOTAL</b>		<b>530</b>	<b>3.975,00</b>

**PROYECTO DE ERRADICACIÓN DEL TRABAJO INFANTIL III FASE  
CONVENIO DEL CONSEJO PROVINCIAL**

<b>Nº</b>	<b>PARROQUIAS</b>	<b>BENEFICIARIO</b>	<b>MONTO INVERSIÓN</b>
1	CUBIJIES	530	3.975,00
2	CACHA	259	1.942,50
3	LICTO	672	5.040,00
4	FLORES	300	2.250,00
<b>TOTAL</b>		<b>1761</b>	<b>13.207.5</b>

# PROYECTO FORTALECIMIENTO SOCIAL Y ECONÓMICO DE LOS GRUPOS DE ATENCIÓN PRIORITARIA DE LA PARROQUIA CUBIJES I FASE”



- **SOCIALIZACIÓN DEL PROYECTO A LOS BENEFICIARIOS DONDE SE COORDINO LAS FECHAS DE LAS VISITAS A LAS GRANJAS Y SE LOS CAPACITO EN TEMAS DE CUIDADO Y CRIANZA DE ESTOS ANIMALES TOTAL DE BENEFICIARIOS 100.**



- **EN EL PROYECTO TAMBIÉN CONSTA UNA CAPACITACIÓN A TODOS LOS BENEFICIARIOS EN TEMAS DE TRABAJO INFANTIL**



- **EN EL PROYECTO TAMBIÉN CONSTA UNA CAPACITACIÓN Y FESTIVAL INFANTIL QUE SE DIO EN LA COMUNIDAD EL SOCORRO.**
- **VALOR INVERTIDO EN LA COMUNIDAD SAN CLEMENTE \$1.117,50**

# ENTRGA POLLOS DE POSTURA CONVENIO GAD PROVINCIAL DE CHIMBORAZO (PATRONATO DE LA PROVINCIA).



- PROYECTO DE ERRADICACIÓN DEL TRABAJO INFANTIL III FASE CONVENIO FIRMADO CON EL GOBIERNO 261 BENEFICIARIOS

**COTO TOTAL DEL PROYECTO \$ 3.975,00 TOTAL  
BENEFICIARIOS 530**

# ENTRGA POLLOS DE POSTURA CONVENIO GAD PROVINCIAL DE CHIMBORAZO (PATRONATO DE LA PROVINCIA).



PROYECTO DE  
ERRADICACIÓN DEL  
TRABAJO INFANTIL III  
FASE CONVENIO  
FIRMADO CON EL  
GOBIERNO PROVINCIAL  
EL CUAL SE DISTRIBUYO  
PARA TODAS LAS  
COMUNIDADES EN LA  
QUE LA CABECERA  
TIENE 105  
BENEFICIARIOS

**COTO TOTAL DEL PROYECTO \$ 3.975,00 TOTAL  
BENEFICIARIOS 530**



- **FESTIVAL INFANTIL A LOS BENEFICIARIOS DEL PROYECTO**
- **COSTO TOTAL DEL PROYECTO COMUNIDAD EL SOCORRO**
  - **\$ 1.957,50**

# VISITAS DE SEGUIMIENTO PROYECTO



# PRESUPUESTO DE INVERSIÓN COMUNIDAD EL SOCORRO

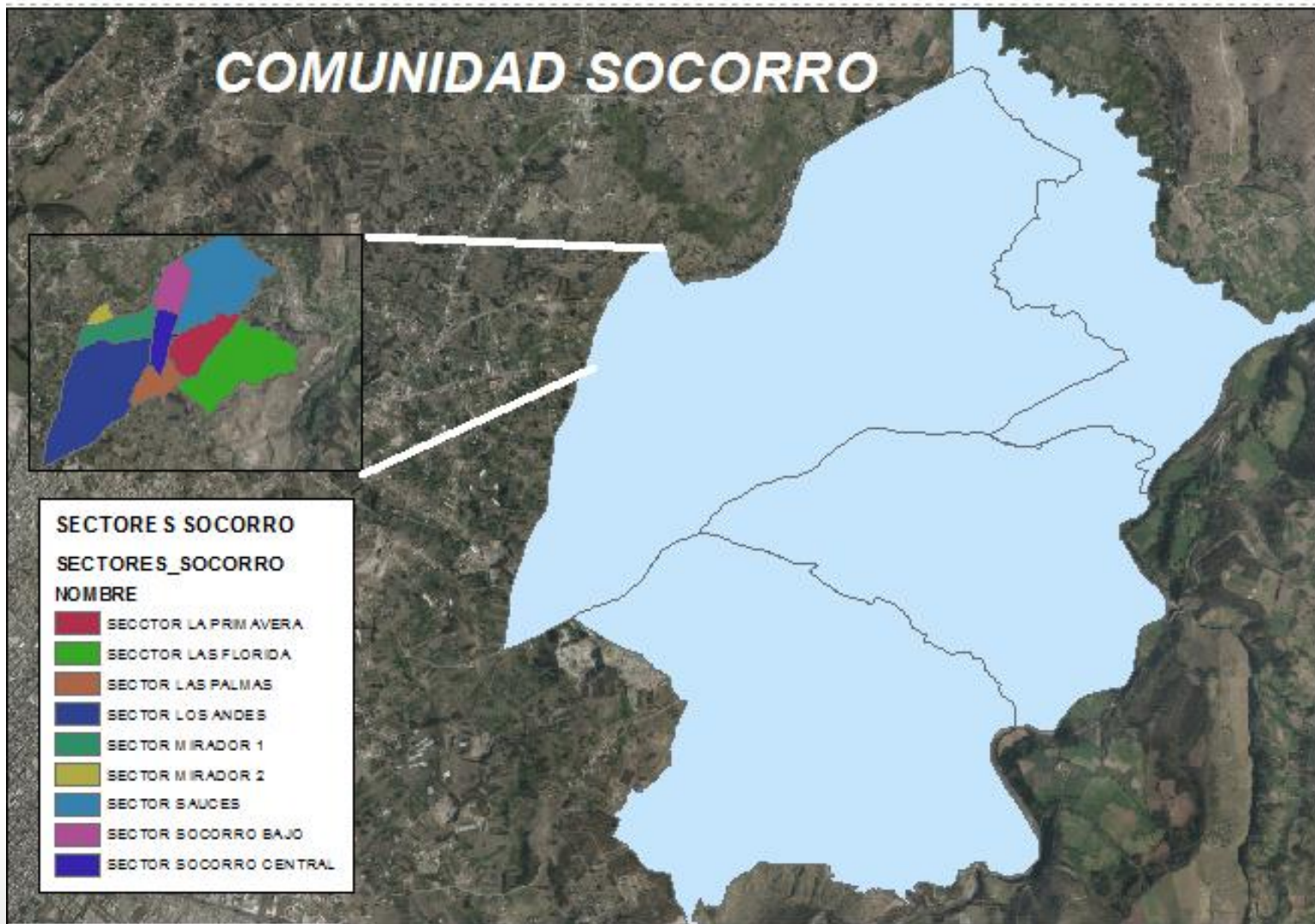

# ADOQUINADO ENTRADA COMUNIDAD EL SOCORRO



- ENTREGA ADOQUIN COMUNIDAD SOCORRO PARA LA ENTRADA PRINCIPAL





- **COSTO TOTAL ADOQUINADO \$ 7.947,40 Y MATERIALES PARA EL ADOQUINADO \$588.58; COMO CONTRAPARTE DE LA COMUNIDAD ES LA MANO DE OBRA**

# ADOQUIN EN EL BARRIO LOS ANDES



# TRABAJOS MANTENIMIENTO INTERNO DE LAS VIAS DEL SOCORRO







# TRAMOS MANTENIMIENTOS GAD PROVINCIAL

12.13 km Intervenido: Comunidad Socorro

TRAMO	KM	COMU_BENEF
1	0.56	EL SOCORRO
2	0.72	EL SOCORRO
3	2.36	EL SOCORRO
4	0.13	EL SOCORRO
5	0.59	EL SOCORRO
6	1.75	EL SOCORRO
7	0.52	EL SOCORRO
8	0.29	EL SOCORRO
9	0.85	EL SOCORRO
10	0.32	EL SOCORRO
11	0.29	EL SOCORRO
12	0.68	EL SOCORRO
13	0.31	EL SOCORRO
14	0.36	EL SOCORRO
15	0.77	EL SOCORRO
16	0.46	EL SOCORRO
17	1.16	EL SOCORRO

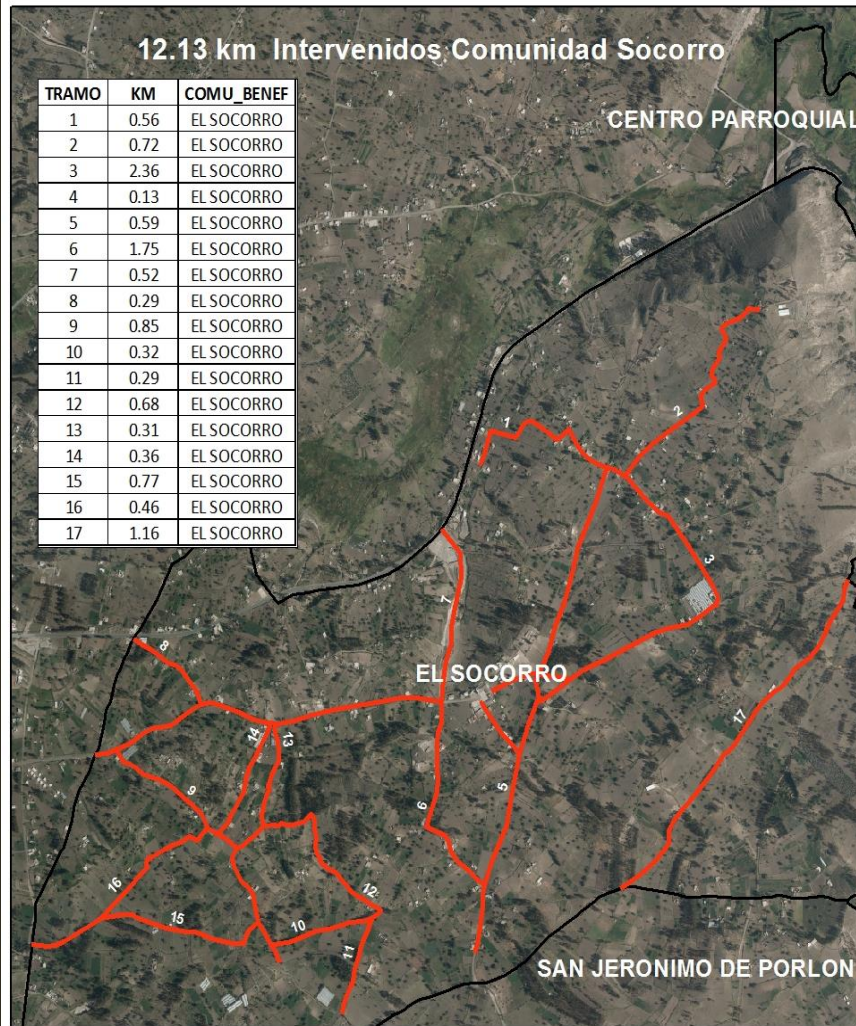

**GOBIERNO AUTÓNOMO DESCENTRALIZADO  
PARROQUIAL RURAL DE CUBIJES**

**UNIDAD DE PLANIFICACION**

SISTEMA DE COORDENADAS  
UTM\_WGS\_84  
zone\_17

Escala de trabajo 1:12.500

# **TRAMOS MANTENIMIENTOS GAD MUNICIPAL**

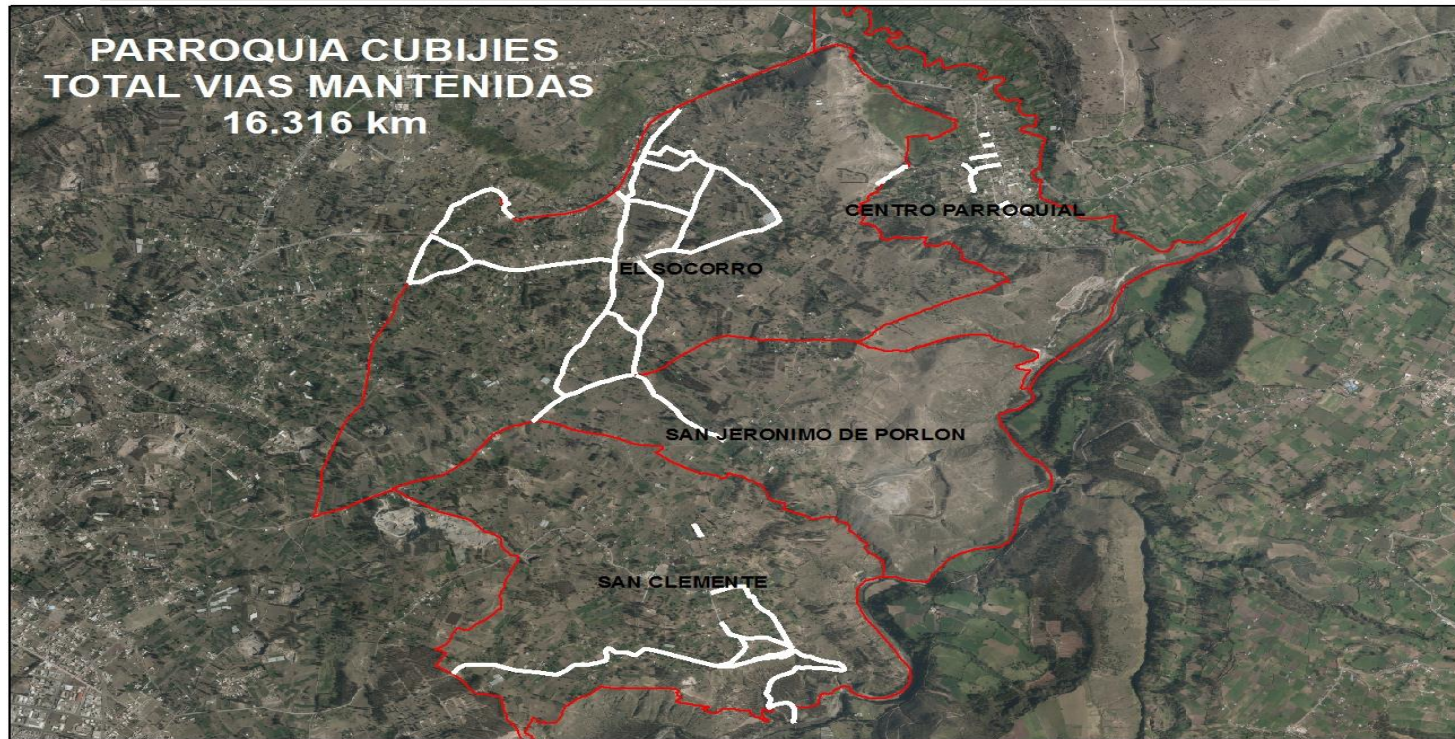

**TOTAL KM DE MANTENIMIENTO DE VIAS PARA LIMPIEZA Y RECOLECCIÓN**

**ALCANZO UN LILOMETRAJE DE 22.64 km**

**CON UN MONTO DE INVERSIÓN EN ESTOS SECTORES**

**\$ 5.120,50**

**DE LO CUAL EL GAD PARROQUIAL APORTO CON VOLQUETAS**

**Y RETROEXCAVADORA**

**TAMBIÉN SE ENTREGO MATERIALES DE CONSTRUCCIÓN PARA REPARAR**

**DAÑOS POR LOS MANTENIMIENTOS**

**POR \$ 281,42**

# PRESUPUESTO DE INVERSIÓN COMUNIDAD SAN CLEMENTE

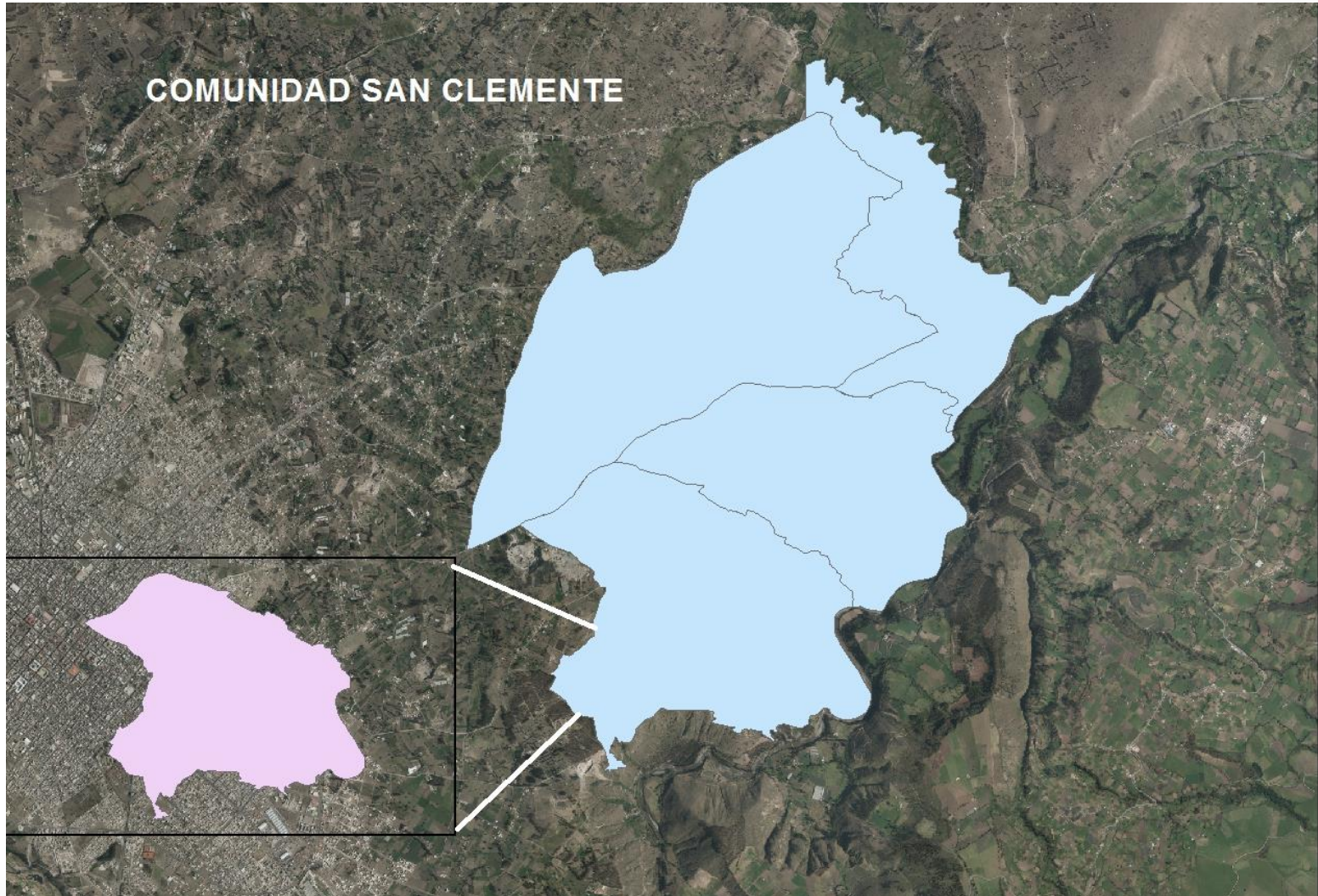

# MANTENIMIENTOS VIALES

## MAQUINARIA GAD PROVINCIAL

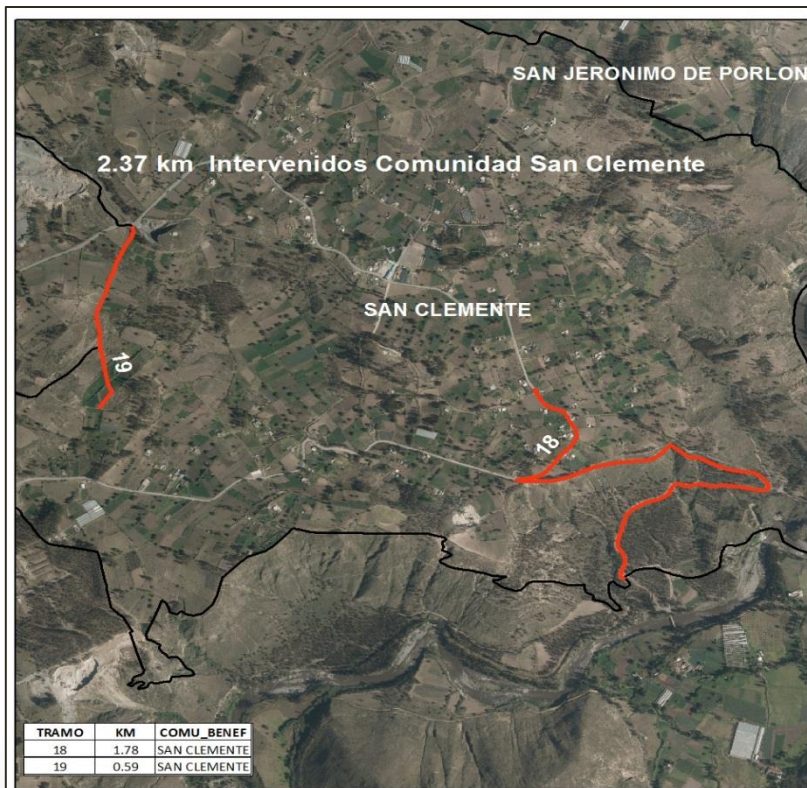

## MAQUINARIA GAD MUNICIPAL

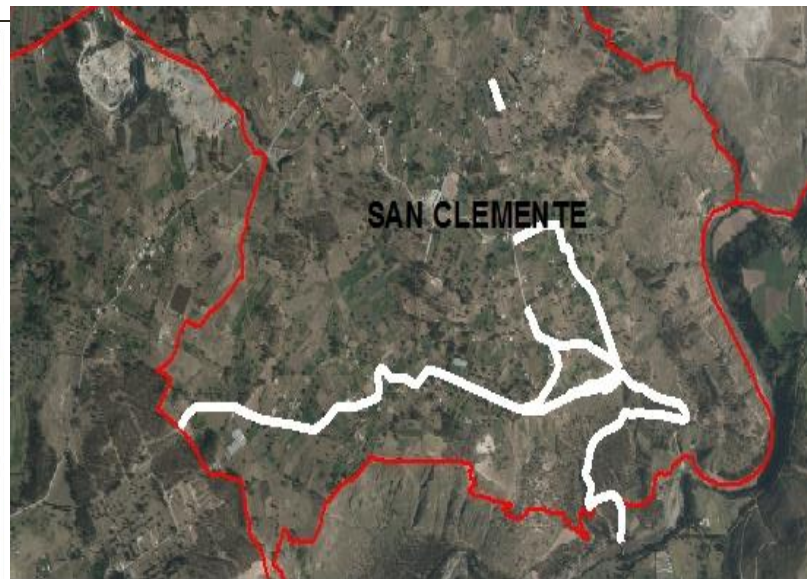

TOTAL KM MANTENIDOS ES DE 8.17



GOBIERNO AUTONOMO DESCENTRALIZADO  
PARROQUIAL RURAL DE CUBIJES

UNIDAD DE PLANIFICACION

SISTEMA DE COORDENADAS  
UTM\_WGS\_84  
zone\_17

Escala de trabajo 1:10.000



# ADOQUINADO ENTRADA COMUNIDAD SAN CLEMENTE (SECTOR ESTADIO)

- ADOQUINA DE LA VÍA ENTRADA AL ESTADIO DE LA COMUNIDAD  
405 M2 DE ADOQUINADO





**ADOQUINADO EN AL COMUNIDAD SAN CLEMENTE CON  
UN VALOR DE \$ 3.561,93 Y CONTRAPARTE DE LA  
COMUNIDAD LA MANO DE OBRA**

# *CONSTRUCCIÓN DEL MINIPARQUE DE LA COMUNIDAD SAN CLEMENTE*



• LA COMUNIDAD SAN CLEMENTE NO CONTABA CON UN ESPACIO DE ENCUENTRO POR LO CUAL SE INICIO EL PROCESO EN 2 ETAPAS.

# INICIO DE LOS TRABAJOS



- LA I ETAPA CONSTABA CON LA CONSTRUCCIÓN DE LOS MUROS EN EL CONTORNO DEL PARQUE.



- **CULMINACIÓN DE LA PRIMERA ETAPA EN LA COMUNIDAD SAN CLEMENTE**





- II ETAPA DE LA CONSTRUCCIÓN DEL MINIPARQUE DE LA COMUNIDAD SAN CLEMENTE COSTO \$ **41.691,23**

# CONAGOPARE CHIMBORAZO (Consejo Nacional de Gobiernos Parroquiales del Ecuador - Chimborazo)

Apoyo técnico para fiscalización de proyectos:

- Construcción de un mini parque en la comunidad San Clemente.



# GESTIONES INTERINTITUCIONALES

# DIOCESIS DE RIOBAMBA

Se solicito formalmente el pedazo de terreno del convento para la cancha deportiva y reuniones con el señor Obispo pero no fuimos atendidos. Finalmente nos entregaron un documento negando nuestro pedido.



Oficio N° 060-GADPRC-2016

Cubijies, 19 de Abril del 2016

Señor  
Julio Parrilla  
OBISPO DE RIOBAMBA  
Presente -

De nuestra consideración:

Quienes conformamos el Gobierno Autónomo Descentralizado Parroquial Rural de Cumbiyes, le hacemos extensivo nuestro más afectuoso y cordial saludo, a la vez los deseos de éxitos en sus acertadas funciones.

El motivo de la presente es para indicar que según oficio N° 25-GADPRC-2016, donde presentamos una propuesta al Obispo para que trate el tema del área del terreno requerida y con copia al párroco de la parroquia y que aún no tenemos respuesta y conociendo que el predio de la iglesia aún no cuenta con la escritura respectiva, solicitamos de la manera más comedida se realice una reunión entre el Obispo, Ecónomo, miembros de la comisión de bienes de la Curia, párroco de Cumbiyes, con los representantes del Gobierno Parroquial y dirigentes de la parroquia para tratar sobre la solicitud del pedazo de terreno de la Iglesia para la construcción de la cancha deportiva proyecto que ya se encuentra aprobado y no se quiere perder el presupuesto asignado en la cabecera parroquial, el mismo que será de beneficio para la juventud de nuestra parroquia, solicitud que la venimos pidiendo desde unos años atrás.

La fecha propuesta para esta reunión es el día viernes 29 de Abril del 2016 a las 15h00 en las instalaciones de la Curia de Riobamba, por lo que esperamos su respuesta de confirmación lo más pronto posible.

Por la favorable atención a la presente, anticipamos nuestro agradecimiento.

Atentamente,

Sr. Fausto Guaña G.  
PRESIDENTE GADPRC

Ing. Rocío Narfánjo L.  
SECRETARIA-TESORERA GADPRC

DIRECCIÓN: Calle Atahualpa s/n junto al Parque Central  
E-MAIL: juntapacubijies2010@yahoo.com  
WEB: gadprc-cubijies.blogspot.com  
TELÉFONO: (03) 2323072



Diócesis de San Pedro de Riobamba

Riobamba, 02 de mayo del 2016

Señor  
Fausto Guaña  
PRESIDENTE GAD PARROQUIAL RURAL DE CUBIJIES  
Presente.-

De mi consideración:

En atención a su requerimiento de que se les venda un lote de terreno, adjunto a las instalaciones eclesíásticas, informo que este asunto se ha tratado en tres sesiones del Consejo Gubernativo de Bienes de la Diócesis de Riobamba (04 y 25 noviembre 2014 y la última el 27 de abril 2016). Ya en la sesión del 25 de noviembre 2014 se resolvió "no enajenar dicho predio"; pues, somos administradores de los bienes de la Iglesia Católica y no se considera conveniente continuar reduciendo lo poco que aún se posee en beneficio de la comunidad católica. En la sesión realizada el 27 de abril 2016 se ratifica la resolución de la "no enajenación de dicho predio".

¡DIOS PAGUE POR SU COMPRENSIÓN!

Atentamente,

P. Orlandy  
Mairun Orlando Garcés Izurieta  
SECRETARIO - CANCELLER



## TERREMOTO: 16 DE ABRIL DEL 2016

El terremoto que afectó a las provincias de Manabí y Esmeraldas conmocionó al país entero, a la vez todo el país demostró su solidaridad y nosotros como GAD Parroquial también lo hicimos y se emprendió una Campaña Solidaria para ayudar a nuestro hermanos de la Costa.

Agradecemos la colaboración de las personas y organizaciones de la parroquia quienes contribuyeron con esta noble causa y así pudimos ayudar a nuestros hermanos de las parroquias rurales de Manabí: San Antonio de Padua y Canuto









# *CAMPAÑA DE VACUNACIÓN*



EL GAD EMPRENDE UNA CAMPAÑA DE VACUNACIÓN ARTICULADA CON EL MAGAP EN TODAS LAS COMUNIDADES, POR LO CUAL SE ADQUIERE MEDICAMENTOS COMO DESPARASITANTE, VITAMINAS, JERINGAS.

# MAGAP

Se solicitó al MAGAP un técnico Agropecuario para la parroquia para apoyar al sector agrícola y pecuario, el mismo fue a probado y desde el mes de Octubre a estado trabajando en la parroquia la Ing. Mirian Freire, con quien se ha coordinado diferentes actividades como:

DESPARASITACION DE GANADO VACUNO:  
El GAD Parroquial aportó con los insumos



CAPACITACIONES



# MAGAP

## ASISTENCIAS TECNICAS

### AGRICOLAS



### PECUARIAS





- **TOTAL ANIMALES ATENDIDOS ES DE 300, VALOR QUE SE INVIRTIO PARA ESTA CAMPAÑA ES DE \$439,99 EN TODA LA PARROQUIA.**

# REUNION CON EL SECTOR AFECTADO DE LA COMUNIDAD EL SOCORRO POR LA FIJACIÓN DE LIMITES



# POLICIA NACIONAL

**Se realizaron reuniones con el circuito Quimiag Cubijés para analizar la situación de la parroquia y buscar alternativas para mejorar la seguridad.**



# POLICIA NACIONAL

**Se solicito al Ministerio del Interior el UPC para la parroquia, pero lamentablemente la respuesta es que continuaran brindando el servicio como es actualmente**

Oficio Nro. MDI-PDSSDC-2017-0243-0

Quito, D.M., 18 de abril de 2017

**Asunto:** Solicitud de presencia policial en la Parroquia de Cubijies

Señor  
Fausto Guaño  
**Presidente**  
**GOBIERNO AUTÓNOMO DESCENTRALIZADO PARROQUIAL RURAL DE CUBIJÍES**  
En su Despacho

De mi consideración:

Luego de expresarle un atento y cordial saludo, en referencia al Oficio Nro. 041-GADPRC-2017 de fecha 15 de marzo del 2017, suscrito por el Señor Presidente del GAD de la Parroquia Rural de Cubijies, mediante el cual solicita la presencia policial en la parroquia en mención.

Al respecto me permito informar que la implementación del Modelo de Gestión de Seguridad Ciudadana es prioridad en todo el territorio nacional, para lo cual el Ministerio del Interior a través de la Policía Nacional del Ecuador, gestiona constantemente todos los requerimientos de la ciudadanía en temas de seguridad; en este sentido, la parroquia Cubijies se encuentra ubicada en el Subcircuito Quimiag 1, Circuito Quimiag del Distrito Riobamba, de acuerdo al Modelo de Gestión que actualmente se maneja en territorio, debe existir únicamente 01 Unidad de Policía Comunitaria por Subcircuito.

Actualmente nos encontramos gestionando recursos para la construcción y/o mejoramiento de las UPC's a nivel nacional, cuya ejecución se realizará una vez que se cuente con los recursos necesarios, lo cual se informará oportunamente, mientras tanto continuaremos brindando el servicio de seguridad desde la infraestructura antes mencionada con el siguiente detalle:

SUBCIRCUITO	INFRAESTRUCTURA	VEHÍCULOS	MOTOCICLETAS	CATERGORIZACIÓN DGO
QUIMIAG 1	01 UPC ANTIGUA	01	01	CATEGORÍA 4

Adicionalmente se solicitó al Señor Comandante de la Subzona Chimborazo se proceda a reforzar el patrullaje preventivo y disuasivo, en los sectores considerados de mayor conflictividad del Circuito Quimiag.

Oficio N° 041-GADPRC-2017

Cubijies, 15 de Marzo del 2017

Doctor  
Pedro Solines Chacón  
**MINISTRO DEL INTERIOR**  
Presente.-

De nuestra consideración:

Quienes conformamos el Gobierno Autónomo Descentralizado Parroquial Rural de Cubijies, le hacemos extensivo nuestro más afectuoso y cordial saludo, a la vez los deseos de éxitos en sus acertadas funciones.

Por medio del presente nos dirigimos a usted para solicitarle de la manera más comedida la reapertura de la Unidad de Policía Comunitaria (UPC) en la parroquia Cubijies, ya que los pobladores de la parroquia hemos sido testigos del insuficiente número de patrullajes en el sector, por lo tanto se evidencia una escasa cobertura de personal policial para el circuito Quimiag-Cubijies considerando que la vecina parroquia es muy extensa en territorio y población lo cual dificulta el auxilio inmediato a los ciudadanos de nuestra jurisdicción que últimamente han sido víctimas de la delincuencia.

Por la favorable atención a la presente, reiteramos nuestros sentimientos de consideración y estima.

Atentamente,



# TANQUES DE OXIDACION DE AGUAS SERVIDAS DE SAN GERARDO

INSPECCION CON LOS TECNICOS DEL MINISTERIO DEL AMBIENTE



# TANQUES DE OXIDACION DE AGUAS SERVIDAS DE SAN GERARDO

En los últimos años nos hemos visto afectados por la falta de mantenimiento de los tanques de oxidación de las aguas servidas de la parroquia San Gerardo, por lo que en reiteradas ocasiones se ha solicitado al MAE la intervención para dar solución a este inconveniente, al igual que se ha dialogado con las autoridades del cantón Guano y la parroquia San Gerardo , pero no habido una respuesta satisfactoria que cabe con este problema



Oficio N° 089-GADPRC-2016

Cubijíes, 18 de Julio del 2016

Señor  
**ALCALDE DEL CANTON GUANO**  
Presente.-

De nuestra consideración:

Quienes conformamos el Gobierno Autónomo Descentralizado Parroquial Rural de Cubijíes, le hacemos extensivo nuestro más afectuoso y cordial saludo, a la vez los deseos de éxitos en sus acertadas funciones.

Señor Alcalde por medio del presente me dirijo a usted para solicitarle de la manera más comedida que se dé cumplimiento al acuerdo con los usuarios del agua del canal de riego que abastece a la parroquia de Cubijíes, en el mantenimiento de la planta de tratamiento de aguas servidas de la parroquia de San Gerardo y la nueva construcción de la planta antes mencionada, por lo que han pasado cuatro meses desde la fecha que los técnicos de su institución nos entregaron unos tubos para desfogar el agua de la planta al río Guano y no perjudique al canal de riego donde somos abastecidos para bebedero de animales, lavado de ropa y regadío para la agricultura, etc. de los moradores de la parroquia de Cubijíes.

En espera que mi pedido sea atendido de una manera favorable, reiteramos nuestros sentimientos de consideración y estima.

Atentamente,

Sr. Fausto Guaño G.  
**PRESIDENTE GADPRC**



**SECRETARIA-TESORERA**



Cc. Señor Martín Quisnia, **PRESIDENTE DEL GAD PARROQUIAL RURAL DE SAN GERARDO**

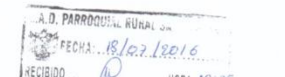

# CORPORACION NACIONAL DE TELECOMUNICACIONES

Se solicita la reubicación de las redes telefónicas con la finalidad de mejorar la calidad del servicio





# DOTACION DE INSUMOS AL SUBCENTRO DE SALUD

Por pedido del personal de la Unidad de Salud de la Parroquia se realizó la dotación de insumos médicos para dar atención a los pacientes

## ACTA ENTREGA RECEPCIÓN.

En la parroquia **Cubijíes**, cantón Riobamba, Provincia de Chimborazo, a los 12 días del mes de Septiembre del 2016, y en atención al oficio s/n con fecha 26 de Agosto del 2016, de la Unidad de salud del distrito de salud **06D01** Chambo Riobamba de la Parroquia Cubijíes, donde solicitan insumos médicos para la atención a los pacientes, El Gad Parroquial de Cubijíes aprueba los siguientes insumos a ser entregados, para lo cual comparecen:

- Sr. **Luis Fausto Guaño Guaño**, como representante **Encargado** de la Junta de Administradora de Agua Potable de Cubijíes, y.
- Dra. **Carla Guerrero**, Directora de la Unidad de Salud de la Parroquia Cubijíes,

Quienes, suscriben la presente **ACTA DE ENTREGA-RECEPCIÓN** de los siguientes insumos médicos que servirán al pueblo cubijeño.

CATIDAD	DETALLE
2	AGUA OXIGENADA MEDIQUIN-10 VOL LITRO
2	ALCHOL MIOSONA-ANTISEPTICO 1 LITRO
1	FUCIDIN-/- INTERLLUX 101 SOBRES
2	SEDA BRAUN NEGRA TRENZADA 2/0
4	SEDA BRAUN NEGRA TRENZADA 3/0
2	SEDA BRAUN NEGRA TRENZADA 4/0
2	SEDA BRAUN NEGRA TRENZADA 5/0
2	SUERO FISIOLÓGICO MEDIQUIN-LITRO
1	YOVOPODINA-SOLUCIÓN GALON

Para constancia de lo actuado firman los comparecientes en dos ejemplares.

  
Sr. **Luis Fausto Guaño**  
REPRESENTANTE (E)

  
Dra. **Carla Guerrero**  
DIRECTORA DE LA UNIDAD



# ASOCIACION DE MUSICOS SANTA CECILIA DE CUBIJIES

Realizaron la solicitud de un espacio físico en el cementerio para la construcción de bóvedas para los miembros de la Asociación.

Luego de presentar los documentos que acreditan la personería jurídica se procedió a la inspección conjuntamente con los dirigentes para verificar el espacio disponible.



Asociación de Músicos "Santa Cecilia de Cubijies"  
Acuerdo ministerial No. 940  
Cubijies-Riobamba

Cubijies 01 de septiembre de 2016

Sr.  
Fausto Guaño  
Presidente GADPRC  
Presente.-

*Los señores  
Fausto  
Guaño  
Presidente del GADPRC para  
Asociación de Músicos "Santa  
Cecilia" de Cubijies*

De nuestra consideración:

A nombre de la Asociación de Músicos "Santa Cecilia" de Cubijies, con domicilio en la parroquia Cubijies, cantón Riobamba provincia de Chimborazo le hacemos llegar un atento y cordial saludo y al mismo tiempo deseándole toda clase de éxitos en sus funciones diarias; acudimos a su autoridad con la siguiente petición:

Nos sedita un espacio físico en el cementerio para la construcción de un bloque de bóvedas, mismas que serán de beneficio para los miembros de nuestra asociación.

Seguros de contar con su respuesta favorable a nuestra petición, desde ya le extendemos nuestros sinceros agradecimientos y que nuestro Padre Dios, nuestra Madre Santísima os colme de bendiciones.

Atentamente:

*Corazón Vizuete*  
Sr. Corazón Vizuete  
Presidente



*Ángel Gadvañ*  
Sr. Ángel Gadvañ  
Secretario



## Trámites para la legalización de escrituras de los predios públicos:

### TRAMITES CONCLUIDOS :

- ✓ Escritura del parque de la cabecera parroquial

### TRAMITES EN PROCESO:

- Casa Parroquial
- Estadio de Cubijíes
- Cementerio de Cubijíes
- Tanques de agua Cubijíes
- Iglesia de la Comunidad El Socorro
- Cementerio de la Comunidad El Socorro
- Casa Comunal El Socorro
- Cancha Barrio Mirador I
- Cancha Barrio los Sauces

# MINISTERIO DEL AMBIENTE

## CIERRE TECNICO BOTADERO DE BASURA – CELDA EMERGENTE

El GAD Municipal de Riobamba llevo a cado el proceso del Cierre Técnico del botadero de Basura y la construcción de la celda emergente.

- La obra se inauguró en el mes de Agosto del 2016
- En el mes de Noviembre se empieza a evidenciar problemas de contaminación a causa de los líquidos lixiviados y la emanación de gases.



# MINISTERIO DEL AMBIENTE

## CIERRE TECNICO BOTADERO DE BASURA – CELDA EMERGENTE

- Como GAD Parroquial se presentó la denuncia ante el Ministerio del Ambiente y se solicitó una inspección para que verifiquen la situación.
- El Ministerio del Ambiente realizó la verificación de la denuncia y otorgó un plazo al Municipio de Riobamba para que realice los correctivos necesarios.
- Se han mantenido diálogos con la Dirección de Higiene para que solucionen el inconveniente



El Ministerio del Ambiente inició un Proceso Administrativo al Municipio de Riobamba en base a la denuncia presentada por el GAD Parroquial y estamos dando seguimiento

# FOMENTO AL TURISMO DEPORTIVO

Como GAD Parroquial se organizo un campeonato de fulbito para fomentar el turismo deportivo el cual se desarrollo en la Cabecera Parroquial



# SOCIALIZACIÓN PROYECTO AVES PONEDORAS





- **VISITA GRANJAS AVICOLAS POR PARTE DE LOS GRUPOS SELECCIONADOS PARA LA INSPECCIÓN DE CAMPO.**

# **ENTREGA AVES PONEDORAS CABECERA PARROQUIAL**



• COSTO PROYECTO **\$8.960,48**

# ADOQUINADO BARRIO LA DOLOROSA



**CALLE GARCIA MORENO**



**CALLE GARCIA PEDRO VICENTE MALDONADO**



- **MATERIAL PETREO PARA LA BASE Y SUB-BASE PARA EL ADOQUINADO DEL BARRIO LA DOLOROSA.**





**ADOQUINADO CALLES GARCÍA MORENO, CALICUCHIMA,  
PRINCESA TOA, PEDRO VICENTE MALDONADO, A1**



# MANO DE OBRA ADOQUINADO



# *PROYECTOS INSTITUCIONALES*

## **FORTALECIMIENTO UNIDAD DE PLANIFICACIÓN:**

- ELABORACIÓN DE PROYECTOS.
- ELABORACIÓN DEL POA
- CONTRATACIÓN PÚBLICA.
- CAPACITACIONES.
- ARTICULADOR ENTRE INSTITUCIONES DEL ESTADO.
- ELABORACIÓN DE INFORMES INSTITUCIONALES.
- REPRESENTACIÓN EN EVENTOS DE INTERÉS PÚBLICO.
- ELABORACIÓN DE NORMATIVAS INTERNAS.
- COMUNICACIÓN.
- TÉCNICO PARA ELABORACIÓN DE PLANIMETRÍAS PROCESO DE ESCRITURAS BIENES COMUNALES E INSTITUCIONALES SECRETARÍA DE TIERRAS.
- ADQUISICIÓN DE ATRIL INSTITUCIONAL
  
- ACTIVIDAD CON UN MONTO DE \$ **12.239,90**

# **PROYECTOS EJECUTADOS**

## **MUNICIPIO 2016**

- CANCHA SINTÉTICA SOCORRO.(PRESUPUESTO 2014)
- BORDILLOS BARRIO LA DOLOROSA. (PRESUPUESTO 2014)
- REJAS CEMENTERIO SAN CLEMENTE.(PRESUPUESTO 2014)
- REHABILITACIÓN DEL PARQUE CENTRAL DE LA PARROQUIA POR FIRMAR CONTRATO(PRESUPUESTO 2015; TEMA ESCRITURA Y APROBACIÓN DIRECCIÓN DE PATRIMONIO)

-

PROYECTO	ACTIVIDAD	TOTAL PLANIFICADO	TOTAL DEVENGADO	DETALLE
SERVICIO DE MANTENIMIENTO DE LA PISCINA DE LA CABECERA PARROQUIAL	PAGO SERVICIOS DE LA PISCINA	\$ 2,060.01	\$ 834.89	\$807.32 CONCESIÓN AGUA PISCINA Y \$27.57 LUZ DIFERENCIA PASA A OTRO PROYECTO AÑO 2017
ADECUACION Y MEJORAMIENTO DE ESPACIOS PUBLICOS EN LA CABECERA PARROQUIAL	ADQUISICION DE MATERIALES DE CONSTRUCCION PARA VARIAS OBRAS COMUNIDADES Y BARRIOS DE LA PARROQUIA CUBIJES.	\$ 870.00	\$ 870.00	MATERIALES ENTREGADOS ALA COMUNIDAD EL SOCORRO PARA MINGAS DE ADOQUINADO Y TUBERIA PASOS DE AGUA.
	TRABAJOS DE METAL MECANICA	\$ 750.00	\$ 994.78	ADQUISICIÓN DE REJILLA PARA LA VIA EDMUNDO CHIRIBOGA Y CAJA DE REVISIÓN LAVANDERIAS TANQUES

CONSTRUCCION DE LA SEGUNDA ETAPA DEL MINIPARQUE DE LA COMUNIDAD SAN CLEMENTE	OBRA	\$ 40,000.00	\$ 41,691.23	CULMINACIÓN DE LA OBRA DE LA COMUNIDAD SAN CLEMENTE.
COMPLEMENTACION DEL SISTEMA DE ALCANTARILLADO EXISTENTE EN EL BARRIO LA DOLOROSA DE LA CABECERA PARROQUIAL DE CUBIJES	MATERIALES DE CONSTRUCCIÓN	\$ 6,745.38	\$ 5,685.37	PASA AL SIGUIENTE AÑO FISCAL (POR PAGAR)
PROYECTO DE MEJORAMIENTO DE LA INFRAESTRUCTURA VIAL DE LAS CALLES DE LA CABECERA PARROQUIAL Y COMUNIDADES	CONTRATACIÓN DE MANO DE OBRA	\$ 32,060.74	\$ -	PASA AL SIGUIENTE AÑO FISCAL
	CONTRATO MAQUINARIA	\$ 5,120.50	\$ 5,120.50	TOTAL MANTENIMIENTOS VIALES ES DE 16.316 km APROXIMADAMENTE, SE CONTRATO VOLQUETA Y RETROEXCAVADORA PARA LA COMUNIDAD EL SOCORRO Y SAN CLEMENTE.

PROYECTO DE MANTENIMIENTO DE LA RED VIAL DE LA PARROQUIA CUBIJES Y COMUNIDADES	CONTRATO MAQUINARIA	\$ 5,097.00	\$ 5,097.00	VARIOS TRABAJOS EN LA CABECERA PARROQUIAL
	ADQUISICIÓN ADOQUÍN VEHICULAR	\$ 3,561.93	\$ 3,561.93	ADOQUINADO ENTRADA SAN CLEMENTE SECTOR ESTADIO
	ADOQUINADO ENTRADA COMUNIDAD EL SOCORRO	\$ 7,947.40	\$ 7,947.40	ADOQUINADO PARA LA ENTRADA PRINCIPAL DE LA COMUNIDAD SOCORRO

PROYECTO APERTURA VÍA Y LAS PALMAS VIA SECUNDARIA CUBIJES	CONTRATO MAQUINARIA	\$ 10,268.95	\$ -	PASA AL SIGUIENTE AÑO FISCAL PARA LA APERTURA NUEVA SOCORRO CUBIJES (VÍA Y LAS PALMAS CUBIJES)
CAMPAÑA DE VACUNACIÓN Y DESPARASITACIÓN COMUNIDADES PARA MEJORAR LAS CONDICIONES DE PRODUCCIÓN DEL GANADO DE LECHE Y DE CARNE	ADQUISICIÓN INSUMOS VETERINARIOS	\$ 439.99	\$ 439.99	SECTORES ATENDIDOS SOCORRO, SAN CLEMENTE Y PORLÓN 300 ANIMALES TOTAL 100 BENEFICIARIOS DE LAS VACUNAS
PROYECTO DE FORTALECIMIENTO DE LA UNIDAD DE PLANIFICACION PARROQUIAL	CONTRATO SERVICIOS BAJO LA MODALIDAD DE SERVICIOS PROFESIONALES.	\$ 12,254.68	\$ 12,009.90	TECNICO DE PLANIFICACIÓN
	MOBILIARIO INSTITUCIONAL ATRIL	\$ 230.00	\$ 230.00	
	FLETE DECRETO DE EMERGENCIA TERREMOTO A LAS CIUDADAES DE LA COSTA POR TERREMOTO	\$ 150.00	\$ 150.00	CONTRATO FLETE VIAJE ENTREGA VIVERES DAMNIFICADOS POR EL TEREREMOTO SE RECORRIO LOS SECTORES CHONE, CANUTO Y SAN ANTONIO DE PADUA CON 427 KM DE RECORRIDO

MEJORAMIENTO SOCIOECONOMICO DE LAS FAMILIAS DE LA TERCERA EDAD II FASE	ADQUISICIÓN SEMOVIENTES	\$ 10,541.54	\$ -	PASA AL SIGUIENTE AÑO FISCAL
	SALDO VULNERABLES 2015	\$ 9,961.08	\$ -	PASA AL SIGUIENTE AÑO FISCAL
READECUACIÓN CASA PARROQUIAL	CONTRATO ADECUACIONES	\$ 3,860.48	\$ -	PASA AL SIGUIENTE AÑO FISCAL
CONSTRUCCIÓN BATERIA SANITARIA	MATERIALES DE CONSTRUCCIÓN	\$ 888.67	\$ -	PASA AL SIGUIENTE AÑO FISCAL
MEJORAMIENTO SOCIOECONOMICO DE LAS FAMILIAS DE LA TERCERA EDAD CONVENIO GAD PROVINCIAL	SERVICIOS CAPACITACIÓN ERRADICACIÓN DEL TRABAJO INFANTIL	\$ 5,382.00	\$ 5,382.00	
	FESTIVAL CONTRA EL TRABAJO INFANTIL	\$ 7,492.00	\$ 7,492.00	
		<b><u>\$ 165,682.35</u></b>	<b><u>\$ 97,506.14</u></b>	

**SALDO: \$ 68,175.36**

## DISTRIBUCION PRESUPUESTO INVERSION POR COMUNIDAD AÑO 2016

		\$	
PRESUPUESTO INVERSION 2016		94,873.88	
ASENTAMIENTO HUMANO	HABITANTE	% PRES X HAB	PRESUPUESTO PLANIFICADO
CABECERA PARROQUIAL	665	26%	\$ 25,095.91
COMUNIDAD EL SOCORRO	1140	45%	\$ 43,021.57
COMUNIDAD SAN CLEMENTE	619	25%	\$ 23,359.96
COMUNIDAD PORLON	90	4%	\$ 3,396.44
TOTAL	2514	100%	\$ 94,873.88

***GRACIAS***