



GOBIERNO AUTÓNOMO DESCENTRALIZADO

PARROQUIAL DE CUBIJES

# RENDICIÓN DE CUENTAS

---

AÑO FISCAL 2025



**CUBIJES**  
GADPR

## BASE LEGAL

- Numeral 4 del artículo 100 de la Constitución de la República del Ecuador, señala que la participación en los niveles de gobierno se ejerce para: ".. fortalecer la democracia con mecanismos permanentes de transparencia, rendición de cuentas y control social"
- Artículo 90 de la Ley Orgánica de Participación Ciudadana al referirse a los sujetos obligados a rendir cuentas, prevé: "Las autoridades del Estado, electas o de libre remoción, representantes legales de las empresas públicas o personas jurídicas del sector privado que manejen fondos públicos o desarrollen actividades de interés público, los medios de comunicación social, a través de sus representantes legales, están obligados a rendir cuentas, sin perjuicio de las responsabilidades que tienen las servidoras y los servidores públicos sobre sus actos y omisiones." En caso de incumplimiento de dicha obligación, se procederá de conformidad con la Ley Orgánica del Consejo de Participación Ciudadana y Control Social"

## COMPETENCIAS EXCLUSIVAS

- a) Planificar junto con otras instituciones del sector público y actores de la sociedad el desarrollo parroquial y su correspondiente ordenamiento territorial, en coordinación con el gobierno cantonal y provincial en el marco de la interculturalidad y plurinacionalidad y el respeto a la diversidad;
- b) Planificar, construir y mantener la infraestructura física, los equipamientos y los espacios públicos de la parroquia, contenidos en los planes de desarrollo e incluidos en los presupuestos participativos anuales;
- c) Planificar y mantener, en coordinación con los gobiernos provinciales, la vialidad parroquial rural;
- d) Incentivar el desarrollo de actividades productivas comunitarias la preservación de la biodiversidad y la protección del ambiente;
- e) Gestionar, coordinar y administrar los servicios públicos que le sean delegados o descentralizados por otros niveles de gobierno;
- f) Promover la organización de los ciudadanos de las comunas, recintos y demás asentamientos rurales con el carácter de organizaciones territoriales de base;
- g) Gestionar la cooperación internacional para el cumplimiento de sus competencias; y,
- h) Vigilar la ejecución de obras y la calidad de los servicios públicos.

# PRESUPUESTO 2025

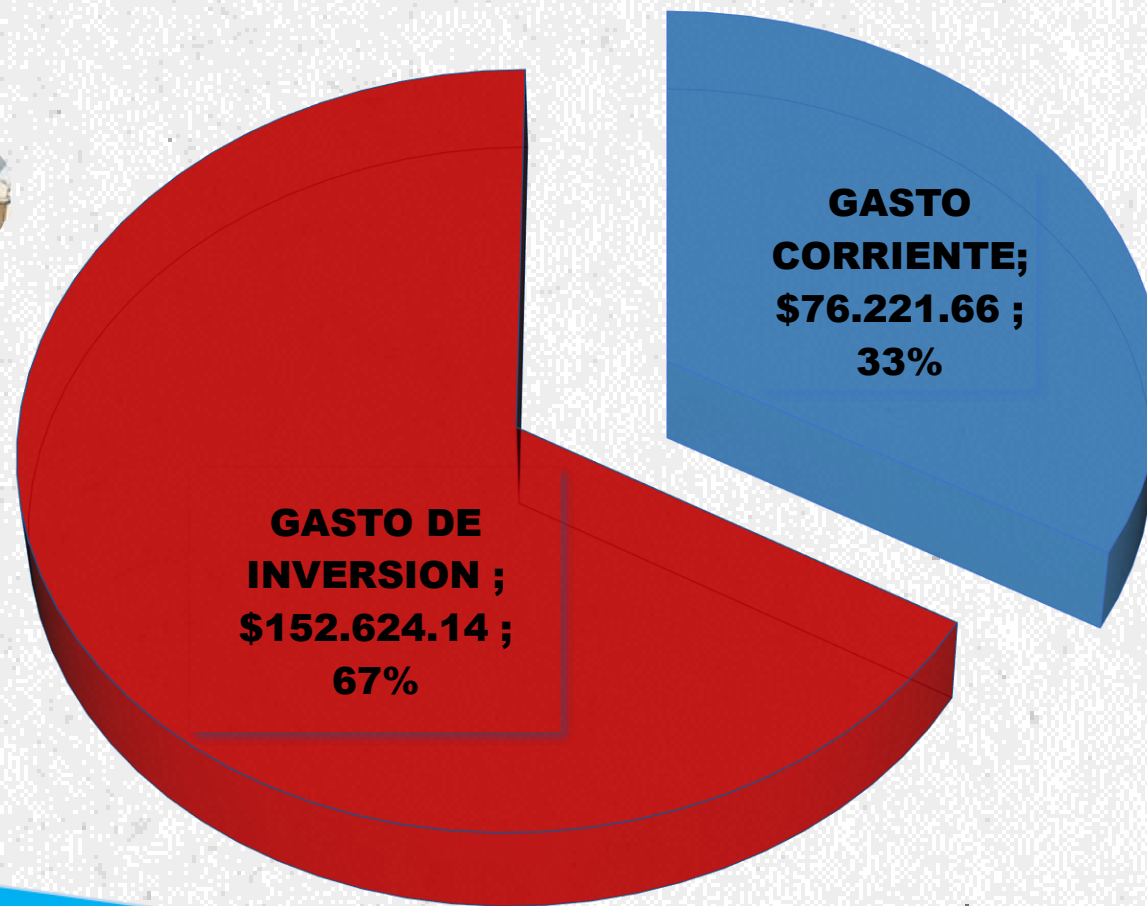

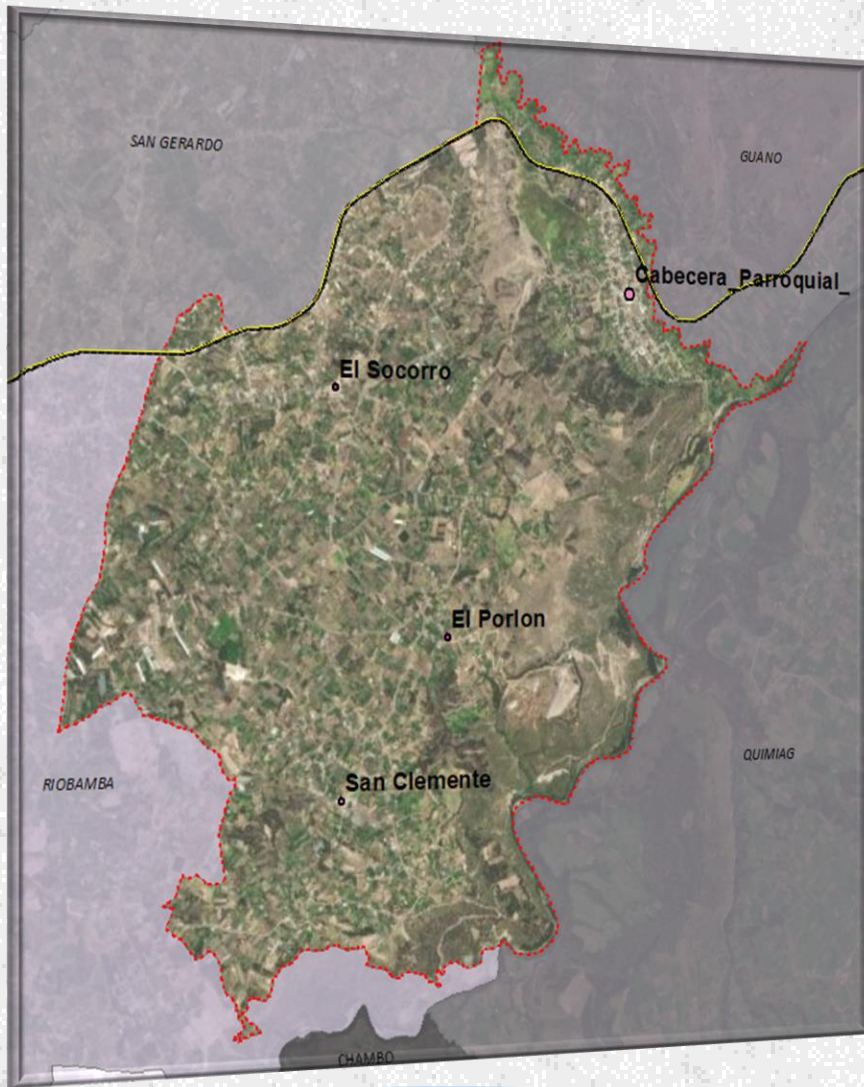

a) Planificar junto con otras instituciones del sector público y actores de la sociedad el desarrollo parroquial y su correspondiente ordenamiento territorial, en coordinación con el gobierno cantonal y provincial en el marco de la interculturalidad y plurinacionalidad y el respeto a la diversidad

<b>DETALLE</b>	<b>MONTO</b>	<b>CONTRATACIÓN DIRECTA</b>
Contratación de un técnico para la unidad de planificación	<b>\$ 14.484,80</b>	
Contratar un auxiliara de servicios para el mantenimiento de los espacios públicos de la parroquia.	<b>\$ 5.094,00</b>	
Adquisición de combustible para el vehículo y equipos institucionales.	<b>\$ 915,75</b>	
Mantenimiento preventivo y correctivo del vehículo institucional	<b>\$ 753,00</b>	
Mantenimiento de los equipos y maquinarias del GAD Parroquial	<b>\$ 1275,65</b>	
Equipamiento de mobiliario del GADPRC	<b>\$ 207,04</b>	
Actualización de dominios y licencias	<b>\$ 585,00</b>	



b) Planificar, construir y mantener la infraestructura física, los equipamientos y los espacios públicos de la parroquia, contenidos en los planes de desarrollo e incluidos en los presupuestos participativos anuales

# MANTENIMIENTO DEL ESTADIO PARROQUIAL (ADQUISICIÓN DE REDES)

Monto: \$490,00

Ejecución directa



# PODA DE MANTENIMIENTO DE LOS ÁRBOLES DE PALMERAS CANARIAS (PHOENIX) EN EL PARQUE CENTRAL DE LA CABECERA PARROQUIAL

Monto: \$ 1.200,00

Ejecución directa



# ADQUISICIÓN DE MATERIALES DE FERRETERÍA y CONTRATACIÓN DE MANO DE OBRA PARA MANTENIMIENTO Y REPARACIÓN DE LOS ESPACIOS PÚBLICOS EN LA CABECERA PARROQUIAL DE CUBIJIES (EX ESCUELAS, JARDÍN Y PARQUE CENTRAL)

Monto:\$ 11.352,62

Ejecución directa



# MANTENIMIENTO DE ESPACIOS PÚBLICOS(PARQUE CENTRAL, ESTADIO DE LA CABECERA PARROQUIAL DE CUBIJÉS Y ESTADIO DE LA COMUNIDAD SAN CLEMENTE, LAS PALMAS, UNIDAD EDUCATIVA ANDOAS).

Monto: \$ 1.150,00

Ejecución directa



# RECUPERACIÓN ORNAMENTAL DE ESPACIOS PÚBLICOS (coliseo, estadio y parque central)

Monto:\$ 1.550,00

Ejecución directa



# MANTENIMIENTO DE LAS CALLES DE LA CABECERA PARROQUIAL Y ESPACIOS PÚBLICOS MEDIANTE LA APLICACIÓN DE HERBICIDA.

Monto: \$ 971,58

Ejecución directa

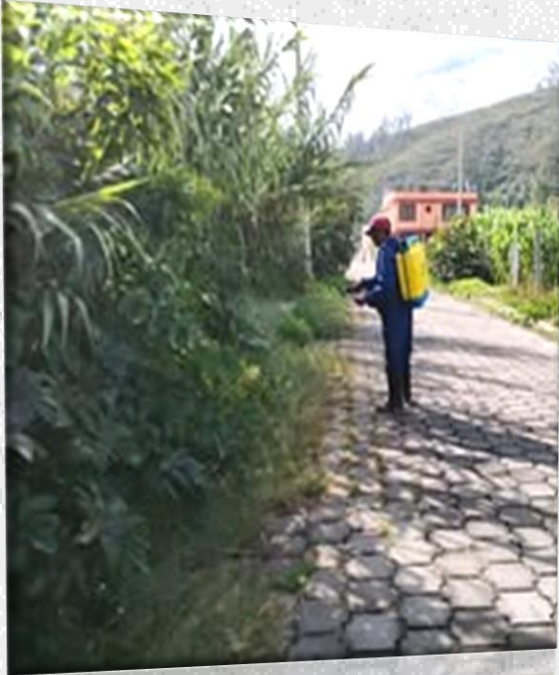

# ENTREGA DE MATERIALES DE CONSTRUCCIÓN PARA LA CASA COMUNAL DE LA COMUNIDAD EL PORLÓN

Ejecución directa





c) Planificar y mantener, en coordinación con los gobiernos provinciales, la vialidad parroquial rural

# CONTRATACIÓN DE MAQUINARIA, PARA EL MEJORAMIENTO Y MANTENIMIENTO DE VÍAS RURALES (CABECERA PARROQUIAL, EL SOCORRO)

Monto: \$ 30.519,50

Ejecución directa



# ADQUISICIÓN DE MATERIALES PARA EL MEJORAMIENTO Y MANTENIMIENTO DE VÍAS RURALES (CABECERA PARROQUIAL Y EL SOCORRO)

Monto: \$ 10.954,89

Ejecución directa



# CONTRATACIÓN DE MANO DE OBRA PARA EL MEJORAMIENTO Y MANTENIMIENTO DE VÍAS RURALES (LAS PALMAS, SAUCES MIRADOR)

Monto: \$ 12.131,75

Ejecución directa



# CONSTRUCCIÓN DE ADOQUINADO PEATONAL EN LA CABECERA PARROQUIAL DE CUBIJÉS (SECTOR EL COLISEO)

Monto: \$ 5809.58

Ejecución directa

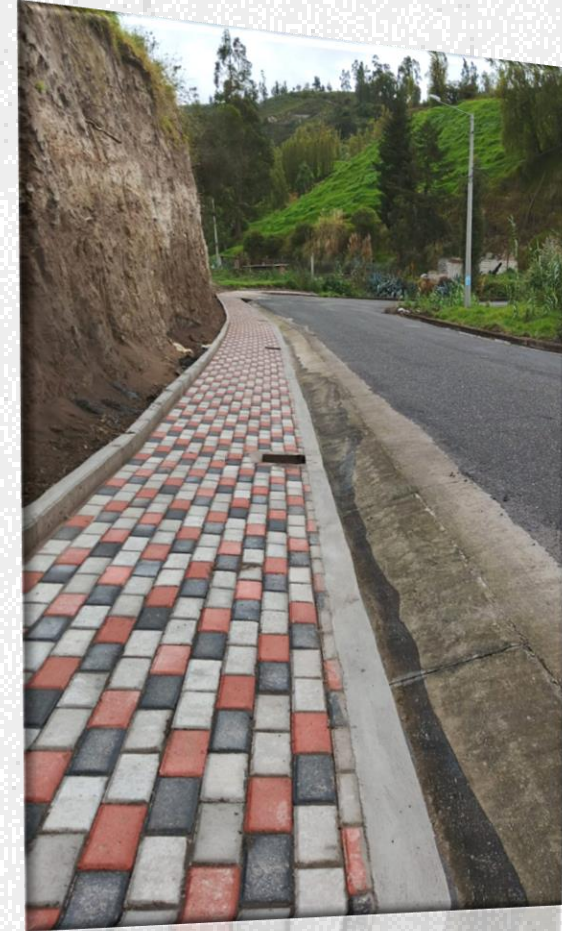

# CONSTRUCCIÓN DE BORDILLOS Y ADOQUINADO EN LA CABECERA PARROQUIAL (LA DOLOROSA, LA CRUZ, BACTUS, CEMENTERIO)

Monto: \$ 17.396,84

Ejecución directa



# CONTRATACIÓN DE ESTUDIOS ESPECIALIZADOS PARA EL MEJORAMIENTO DE LAS VÍAS Y ESPACIOS PÚBLICOS DE LA PARROQUIA.

Monto: \$ 3.925,00

Ejecución directa

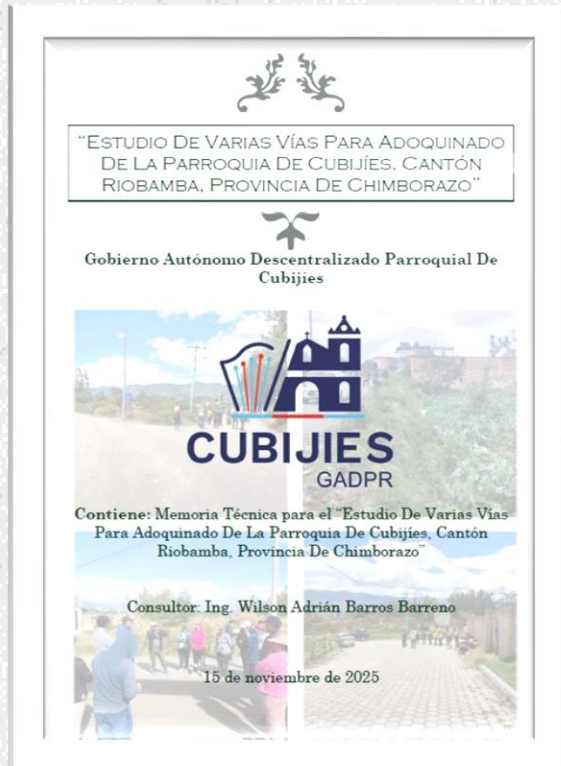



d) Incentivar el desarrollo de actividades productivas comunitarias la preservación de la biodiversidad y la protección del ambiente

# FORTALECIMIENTO AGROPECUARIO PARROQUIAL: FOMENTO A LA PRODUCCIÓN AGRÍCOLA DE LA COMUNIDAD SAN CLEMENTE MEDIANTE LA ADQUISICIÓN DE BOMBAS PARA FUMIGAR

Monto: \$ 9.312,00

Ejecución directa





e) Gestionar, coordinar y administrar los servicios públicos que le sean delegados o descentralizados por otros niveles de gobierno;

# ENTREGA DE INSUMOS PARA LOS PUNTOS DIGITALES (CABECERA PARROQUIAL, EL SOCORRO, SAN CLEMENTE )

Monto: \$ 100.00

Ejecución directa





f) Promover la organización de los ciudadanos de las comunas, recintos y demás asentamientos rurales con el carácter de organizaciones territoriales de base

# FORTALECIMIENTO DEL TURISMO, RECUPERACIÓN DE LA CULTURA Y TRADICIONES.

Monto: \$ 10981,00

Ejecución directa





h) Vigilar la ejecución de obras y la calidad de los servicios públicos.

# JORNADAS DE CEDULACIÓN PARROQUIAL ( 5 BRIGADAS)

## GESTIÓN – REGISTRO CIVIL



# GESTIÓN DE LA MAQUINARIA DEL GADM RIOBAMBA PARA VARIOS TRABAJOS DE MANTENIMIENTO VIAL Y DE ESPACIOS PÚBLICOS.

GESTIÓN: GADM RIOBAMBA



# ENTREGA DE ADOQUINES CON PRESUPUESTO PARTICIPATIVO PARA ADOQUINADO DE VÍAS DE LA CABECERA PARROQUIAL

GESTIÓN: GADM RIOBAMBA



# EJECUCIÓN DEL PROYECTO DE CONSULTORÍA PARA LA EVALUACIÓN Y DISEÑOS DEFINITIVOS DEL ALCANTARILLADO SANITARIO Y UNIDADES BÁSICAS DE SANEAMIENTO EN LAS COMUNIDADES DE SAN CLEMENTE Y PORLÓN DE LA PARROQUIA CUBIJÉS.

GESTIÓN: GADM RIOBAMBA



# ESTABLECIMIENTO DE LA ESCUELA DE FÚTBOL EN LA CABECERA PARROQUIAL Y LAS COMUNIDADES DE EL SOCORRO Y SAN CLEMENTE.

GESTIÓN: GADM RIOBAMBA



The flyer features the logos of Riobamba (Asociación de la Ciudad) and CUBIJES GADPR at the top. Below them is a photograph of a soccer player in a red jersey kicking a ball on a field at night. The text on the flyer includes: 'GOBIERNO AUTÓNOMO DESCENTRALIZADO PARROQUIAL DE CUBIJES', 'INVITA A FORMAR PARTE DE LA ESCUELA DE FÚTBOL', 'CATEGORIA 7 A 14 AÑOS MASCULINO - FEMENINO', 'INICIO: 7 DE ABRIL 2025', 'HORARIO: 14:30 - 17:00', and 'LUGAR: ESTADIO DE LA CABECERA PARROQUIAL'. A yellow call-to-action box says '¡INSCRIBETE, GRATUITAMENTE!' with phone numbers 2323072, 0998329511, and 098589 3763.



# REALIZACIÓN DE 5 JORNADA GRATUITA DE ESTERILIZACIÓN DE ANIMALES DE COMPAÑÍA

GESTIÓN: GADM RIOBAMBA



# INTERVENCIÓN DE LA MAQUINARIA DEL GADPCH PARA MANTENIMIENTO VIAL SECTORES DE LA COMUNIDAD DE EL SOCORRO CON EQUIPO CAMINERO (EL SOCORRO, SAN CLEMENTE, EL PORLÓN)

GESTIÓN: GADP CHIMBORAZO



# Re asfaltado de 3,8 km. en la Cabecera Parroquial de Cubijés, y señalética de la vía.

GESTIÓN: GADP CHIMBORAZO



# ENTREGA DE AVES DE POSTURA A LOS HABITANTES DE LA COMUNIDAD DE EL SOCORRO AL GRUPO VULNERABLE.

GESTIÓN: GADP CHIMBORAZO



# ENTREGA DE LENTES DE LECTURA A LOS HABITANTES DE LA PARROQUIA GESTIÓN: GADP CHIMBORAZO



# INSTALACIÓN DEL SISTEMA DE ILUMINACIÓN EN EL SECTOR LA FLORIDA, ASÍ COMO LA COLOCACIÓN DE LA RED ELÉCTRICA E ILUMINACIÓN PÚBLICA EN EL SECTOR SOCORRO CENTRAL

GESTIÓN: EERSA



# JORNADA DE LIMPIEZA EN LA VÍA E-490, CON MOTIVO DE LA CONMEMORACIÓN DE LA FUNDACIÓN DEL ECUADOR

GESTIÓN: TENENCIA POLÍTICA, SUBCENTRO DE SALUD, PUNTOS DE ENCUENTRO Y GADPRC





# ATENCIÓN GRUPOS PRIORITARIOS

---

# REHABILITACIÓN FÍSICA Y FISIOTERAPIA A GRUPOS VULNERABLES DE LA PARROQUIA.

**MONTO:\$ 7.491,34**

**GESTIÓN DIRECTA**



# ATENCIÓN NUTRICIONAL A GRUPOS VULNERABLES DE LA PARROQUIA A TRAVÉS DE LA DOTACIÓN DE KITS ALIMENTICIOS.

**MONTO: \$ 3.893,40**

**GESTIÓN DIRECTA**



# AGASAJO NAVIDEÑO PARA LOS NIÑOS Y NIÑAS DE LA COMUNIDAD EL SOCORRO, SAN CLEMENTE, ESCUELA ANDOAS Y CABECERA PARROQUIAL.

## AUTOGESTIÓN



# GESTIÓN PARA LA ENTREGA DE LENTES DE LECTURA, AUDÍFONOS Y BASTONES PARA MEJORAR LA CALIDAD DE VIDA DE LOS HABITANTES DE LA PARROQUIA

## GESTIÓN – FUNDACIÓN VISTA PARA TODOS-ASAMBLEÍSTA CARMEN TIUPUL





GRACIAS POR SU ATENCIÓN

Síguenos en:



<https://cubijes.gob.ec/>



GADPR CUBIJES